

Obec Bozkov

Obec Bozkov zveřejňuje podle § 39 odst. 1 zákona č. 128/2000 Sb., o obcích (obecní zřízení), ve znění
pozdějších předpisů

z á m ě r sm ě n ě t část pozemku.

Záměrem je směnit část pozemku p.č. 1829 (ve vlastnictví obce Bozkov) o výměře 303 m² označenou
v návrhu GP (viz příloha) p.č. 1929/5 za část pozemku p. č. 988 (v soukromém vlastnictví) o výměře
303 m² označenou v návrhu GP (viz příloha) p.č. 988/5. Vše v obci a k.ú. Bozkov.

K záměru je možné se vyjádřit do 9.12.2020.

Stanislav Doubek v.r.

starosta obce Bozkov

Vyvěšeno na úřední desce dne: 24. listopadu 2020

Sejmuto z úřední desky dne:

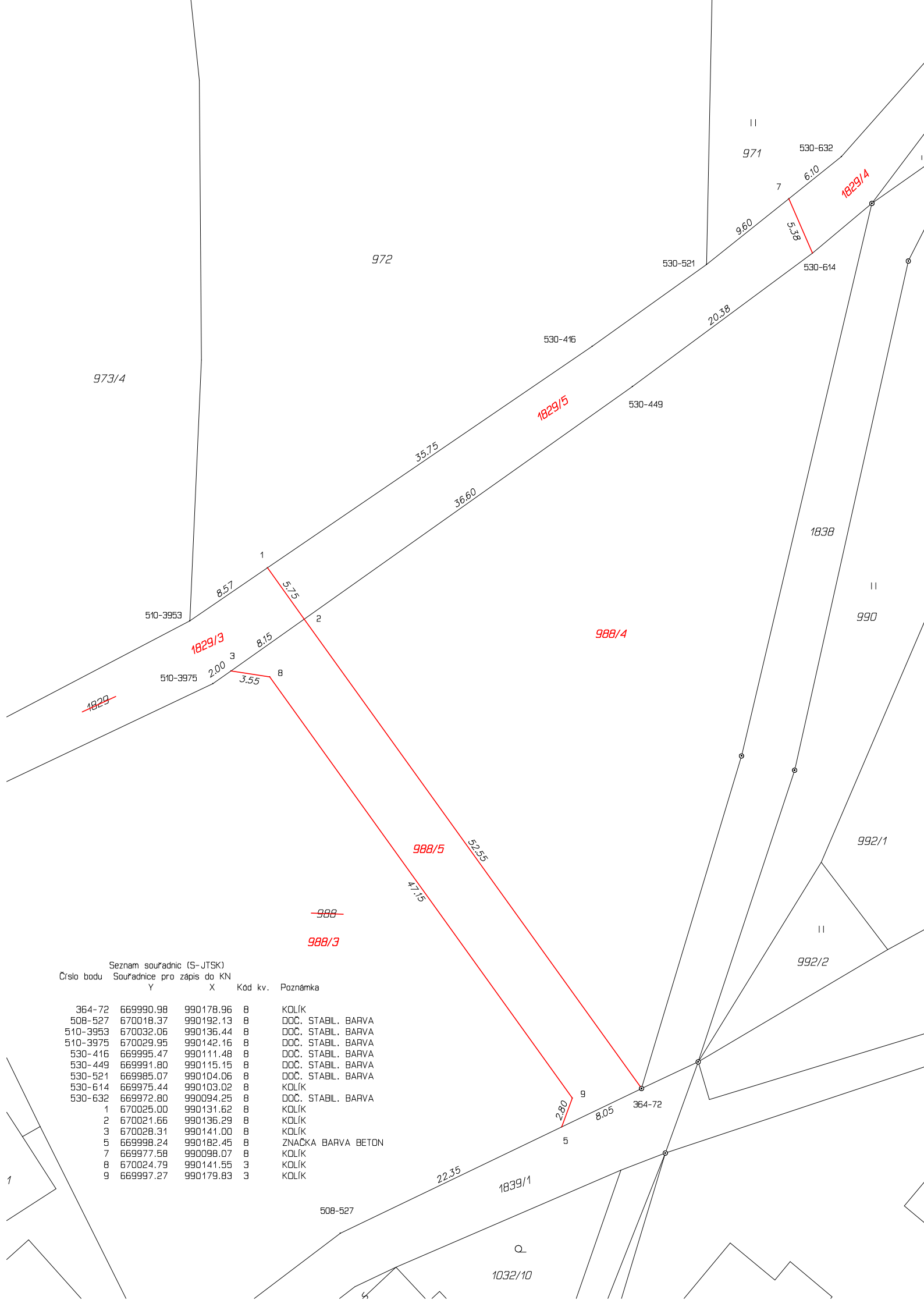

Seznam souřadnic (S-JTSK)
Číslo bodu Souřadnice pro zápis do KN

Číslo bodu	Y	X	Kód kv.	Poznámka
364-72	669990.98	990178.96	8	KOLÍK
508-527	670018.37	990192.13	8	DOČ. STABIL. BARVA
510-3953	670032.06	990136.44	8	DOČ. STABIL. BARVA
510-3975	670029.95	990142.16	8	DOČ. STABIL. BARVA
530-416	669995.47	990111.48	8	DOČ. STABIL. BARVA
530-449	669991.80	990115.15	8	DOČ. STABIL. BARVA
530-521	669985.07	990104.06	8	DOČ. STABIL. BARVA
530-614	669975.44	990103.02	8	KOLÍK
530-632	669972.80	990094.25	8	DOČ. STABIL. BARVA
1	670025.00	990131.62	8	KOLÍK
2	670021.66	990136.29	8	KOLÍK
3	670028.31	990141.00	8	KOLÍK
5	669998.24	990182.45	8	ZNAČKA BARVA BETON
7	669977.58	990098.07	8	KOLÍK
8	670024.79	990141.55	3	KOLÍK
9	669997.27	990179.83	3	KOLÍK

VÝKAZ DOSAVADNÍHO A NOVÉHO STAVU ÚDAJŮ KATASTRU NEMOVITOSTÍ														
Dosavadní stav					Nový stav									
Označení pozemku parc. číslem	Výměra parcely		Druh pozemku Způsob využití	Označení pozemku parc. číslem	Výměra parcely		Druh pozemku Způsob využití	Typ stavby Způsob využití	Zpús. určení výměr	Porovnání se stavem evidence právních vztahů				
	ha	m ²			ha	m ²				Díl přechází z pozemku označeného v katastru nemovitostí	dřívější poz. evidenci	Číslo listu vlastnictví	Výměra dílu	
988	41	45	orná půda	988/3	21	07	orná půda		0	988		689	21	07
				988/4	17	35	orná půda		0	988		689	17	35
				988/5	3	03	orná půda		0	988		689	3	03
1829	59	62	ostat. pl. ostat.komunikace	1829/3	29	70	ostat.pl. ostat.komunikace		0	1829		10001	29	70
				1829/4	26	89	ostat.pl. ostat.komunikace		0	1829		10001	26	89
				1829/5	3	03	ostat.pl. ostat.komunikace		0	1829		10001	3	03
	1	01	07		1	01	07							

Výkaz údajů o bonitovaných půdně ekologických jednotkách (BPEJ) k parcelám nového stavu											
Parcelní číslo podle katastru nemovitostí		Kód BPEJ	Výměra		BPEJ na dílu parcely	Parcelní číslo podle katastru nemovitostí		Kód BPEJ	Výměra		BPEJ na dílu parcely
zjednodušené evidence	ha		m ²	zjednodušené evidence		ha	m ²				
988/3		72911	21	07							
988/4		72911	9	69							
		72954	7	66							
988/5		72911	3	03							

GEOMETRICKÝ PLÁN pro rozdělení pozemku	Geometrický plán ověřil úředně oprávněný zeměměřický inženýr:		Stejnopis ověřil úředně oprávněný zeměměřický inženýr:		
	Jméno, příjmení:	Ing. Jan Král		Jméno, příjmení:	
	Číslo položky seznamu úředně oprávněných zeměměřických inženýrů:	2502/10		Číslo položky seznamu úředně oprávněných zeměměřických inženýrů:	
	Dne:	Číslo:		Dne:	Číslo:
	Náležitostmi a přesností odpovídá právním předpisům.		Tento stejnopis odpovídá geometrickému plánu v elektronické podobě uloženému v dokumentaci katastrálního úřadu.		
Vyhovitel: Ing. Jan Král, M. Alše 620, Semily 51301 tel.: 776126575, 481624226 email.: geo.sm@seznam.cz, www.gksemily.cz	Katastrální úřad souhlasí s očíslováním parcel.		Ověření stejnopisu geometrického plánu v listinné podobě.		
Číslo plánu:	633-2743/2020				
Okres:	Semily				
Obec:	Bozkov				
Kat. území:	Bozkov				
Mapový list:	Vrchlabí 7-5/11, 8-5/22				
Dosavadním vlastníkům pozemků byla poskytnuta možnost seznámit se v terénu s průběhem navrhovaných nových hranic, které byly označeny předepsaným způsobem: viz seznam souřadnic					