

# Zápis o předání a převzetí staveniště

**Pro stavbu (objekt):** Bozkov – úprava ploch u samoobsluhy

**Smlouva o dílo č:** bez čísla

**Stavební povolení (s nabytím právní moci) č.:** není

**mezi objednatelem:** Obec Bozkov, Bozkov 270, 512 13

**zastoupeným:** Stanislav Doubek, starosta, tel.: 724 180 473

**TDI:** Filip Balatka , tel.: 603 567 205

**který předává staveniště**

**zhotovitel:** Pavel Lánský, Klínkovice 257, 513 01 Semilly

**zastoupeným:** Pavel Lánský, tel.: 775 613 929

1. Staveniště je vyklizeno tak, aby zhotovitel mohl zahájit stavební práce dle předané projektové dokumentace. Staveniště se týká par.č. 1032/5 v k.ú. Bozkov
2. Objednatel prohlašuje, že k dnešnímu dni jsou vyřizeny majetkoprávní záležitosti tak, že stavba nebude narušována zájmy práv třetích osob.
3. Objednatel předal hranice staveniště, směrové a výškové body, zakreslení a vytýčení stávajících inženýrských sítí. Zhotovitel zajistí po dobu probíhajících prací zákaz vstupu nepovolaných fyzických osob dle platných předpisů – označení stavby.
4. Přístup na staveniště, příjezdní komunikace, POV, DIR: z místní komunikace (1788)
5. Skladování materiálu bude mít zhotovitel zajištěno uvnitř staveniště a bude dostatečně zajištěno.
6. Napojovací body elektrické energie, vody, napojení na dešťovou a splaškovou kanalizaci, údaje o ostatních médiích:
  - Voda – zdarma – hydrant
  - Elektro – za úplaty – měření vlastním odečtem – z objektu samoobsluhy Jednota
7. Údaje o nadzemních vedeních: *upozorňujeme na nutnost zajištění sloupu nadzemního vedení v průběhu provádění prací – zejména statické zajištění*
8. Údaje o podzemních vedeních: (kabely silno a slaboproud, voda, kanalizace, plyn, ~~potrubní pošta~~) Objednatel prohlašuje, že staveniště je prosté dalších podzemních vedení, kromě zakreslených.

9. Veškeré případně vzniklé škody způsobené při realizaci stavby odstraní zhotovitel na své náklady.
10. Zhotovitel zajistí při realizaci díla dle SoD dodržování BOZP, PO a ochranu životního prostředí dle platných souvisejících předpisů.
11. Pro potřebu stavby objednatel předává následující doklady a dokumentaci:
  - Projektová dokumentace ve stupni DSP vypracovaná Jaroslavem Pivrcem v 12/2017 pod názvem Bozkov-úprava ploch u samoobsluhy
12. Jiná ustanovení:

**Objednatel za podmínek uvedených v tomto zápise předává dnešním dnem zhotoviteli shora uvedené staveniště, prosté všech břemen a závad a prosté práv třetí osoby k provádění prací. Zhotovitel za stejných podmínek dnešního dne staveniště přejímá.**

**Místo a datum sepsání zápisu: v Bozkově dne 21.8.2018**

**Za objednatele (předávající):**

**Za zhotovitele (přejímající):**

.....

.....

.....

.....

**Za TDI:**

**Jiní:**

.....

.....

.....

<b>Zápis</b>		Evid. č.: 2018-01
o předání a převzetí stavebního díla		
Objednatel: <b>Obec Bozkov, Bozkov 270, 512 13 Bozkov, IČ: 002 75 611</b>		
Zhotovitel: <b>Pavel Lánský, Klinkovice 257, 513 01 Semily, IČ:642 39 136</b>		
Zplnomocnění zástupci dle SOD:	Jméno:	Název firmy:
Objednatel:	<b>Stanislav Doubek, starosta</b>	<b>Obec Bozkov</b>
Zhotovitel:	<b>Pavel Lánský</b>	
Technický dozor objednatele: <b>Filip Balatka</b>		
Pro prohlídce stavebního díla, technické dokumentace a zápisu ve stavebním deníku provedli shora uvedení zástupci přejímací řízení.		
Název díla: <b>Bozkov – úprava ploch u samoobsluhy</b>		
Místo: <b>Bozkov</b>	Okres: <b>Semily</b>	Region: <b>Liberecký kraj</b>
Číslo zakázky: <b>není</b>		
Smlouva – číslo, ze dne: <b>9.8.2018</b>		
Dodatky – číslo, ze dne: <b>není</b>		
Základní rozměry a stručný technický popis:		
<p>Podrobný popis díla viz. projekt vypracovaný společností JAP projekt s.r.o. zak.č. 17-050 ze 12/2017  V rámci předmětu díla byly provedeny změny, které jsou popsány ve změnovém listu ZL1, který tvoří přílohu předávacího protokolu. Změny nemají vliv na celkovou cenu díla.</p>		
Seznam revizí, certifikátů a zkoušek: ( uveden v příloze č. ) - <b>není</b>		
Cena díla vč. dodatku:	bez DPH	s DPH
	<b>1.637.263,20 Kč</b>	<b>1.981.112,67 Kč</b>
Prohlídkou objektu bylo zjištěno, že práce jsou vedeny podle původního projektu. Pokud se provedení v některých částech od projektu odchyľuje, zjišťují strany souhlasně, že se tak stalo na základě dodatků projektové a rozpočtové dokumentace a změny smlouvy o dílo.		

Soupis vad a nedodělků: ( uveden v příloze č. ) nejsou

Oboustranné dohodnuté lhůty odstranění výše uvedených vad a nedodělků: nejsou

Dnešního dne zhotovitel dílo předává a objednatel dílo přebírá.

- Doba zodpovědnosti za vady končí dnem: 30.11.2023 a počítá se ode dne podepsání tohoto zápisu
- Doba smluvní záruky končí dnem: 30.11. 2023 a počítá se ode dne podepsání tohoto zápisu

Objednatel a zhotovitel díla se dohodli, že ve výše uvedených lhůtách bude jménem objednatele potvrzovat odstranění reklamovaných vad: starosta obce

Za objednatele: Obec Bo

Stanislav Doubek – starosta

Filip Balatka - TDO 



Za zhotovitele: Pavel Lánský

Pavel Lánský

Přejímací řízení zahájeno 

a skončeno dne 30. 11. 2023

Přílohy: není

Poznámka:\* - nehodící se, škrtněte



# Městský úřad Semily

Husova 82, 513 13 Semily

Odbor dopravy

VÁŠ DOPIS zn.:

ZE DNE:

15.01.2018

NAŠE ČJ.:

OD/258/18

VYŘIZUJE:

Milán Peřta

TEL.:

+420 481 629 260

**Obec Bozkov**

**Bozkov 270**

**512 13 Bozkov**

E-MAIL:

[pesta@mu.semily.cz](mailto:pesta@mu.semily.cz)

V SEMILECH

15.01.2018

## Vyjádření

Městský úřad Semily, odbor dopravy, vyjadřující se v přenesené působnosti podle ustanovení § 61 odst. 1 zákona č. 128/2000 Sb., o obcích, ve znění pozdějších předpisů, jako věcně příslušný speciální stavební úřad podle ustanovení §16 a §40 odst. 4, písm. a), zákona č.13/1997 Sb., o pozemních komunikacích, ve znění pozdějších předpisů, (dále je silniční zákon) a podle § 15 odst. 1 písm. c) zákona č. 183/2006 Sb., o územním plánování a stavebním řádu, ve znění pozdějších předpisů (dále jen „stavební zákon“) a jako místně příslušný silniční správní úřad podle ustanovení § 11 zákona č. 500/2004 Sb., správní řád, ve znění pozdějších předpisů, sděluje.

Městský úřad Semily, odbor dopravy, speciální stavební úřad obdržel dne 15.01.2018 Vaši žádost o vyjádření k provedení úpravy ploch u samoobsluhy v Bozkově ve vlastnictví obce Bozkov na pozemku parc.č. 1032/5, k.ú. Bozkov, dle předložené dokumentace. Předmětem stavby je souvislá údržba parkovacích míst a přilehlé parkové úpravy. Šířkové, směrové a výškové parametry stávající veřejně přístupné účelové komunikace budou zachovány.

Speciální stavební úřad předloženou žádost Obce Bozkov posoudil a s realizací v předloženém rozsahu souhlasí. S přihlédnutím k ustanovení § 15 vyhlášky č. 104/1997 Sb., kterou se provádí zákon o pozemních komunikacích, současně konstatuje, že navržené stavební úpravy a činnosti nevyžadují stavební povolení ani ohlášení speciálnímu stavebnímu úřadu.

**Městský úřad Semily**

odbor dopravy  
Otisk úředního razítka

Mgr. Martin Hubačfk  
vedoucí odboru dopravy



# OBEC BOZKOV

Bozkov 270, PSČ: 512 13  
Kraj Liberecký, okres Semily

Jirásko Josef  
Bozkov 190  
512 13 Bozkov  
trvale bytem:  
Viklefova 7  
130 00 Praha 3

vyřizuje: Stanislav Doubek – starosta

V Bozkově dne: 14.8.2018

## Dohoda o umístění přístřešku na tříděný odpad

Na jedné straně obec Bozkov jako majitel pozemku 1032/5 a na druhé straně p. Jirásko Josef jako majitel pozemku 1032/4 v k.ú. Bozkov se dohodli na umístění přístřešku na tříděný odpad a to 6 kusů kontejnerů. Přístřešek o rozměru cca 8,5 metrů krát 2,2 metry bude umístěn na pozemku 1032/5 asi 50 cm od společné hranice mezi sousedními pozemky.

S tímto řešením p. Josef Jirásko souhlasí a souhlas stvrzuje podpisem. Podmínkou je nepoškozovat plot mezi oběma pozemky. Obec Bozkov se zavazuje plot nepoškodit jakoukoli činností, v případě jakéhokoli poškození ze strany provozování jakékoli činnosti na pozemku 1032/4 ze strany obce Bozkov, okamžitě zjednat nápravu.

K dohodě je přiložen plán umístění přístřešku dle návrhu projekční kanceláře.



p. Jirásko Josef

Stanislav Doubek  
starosta

**Stavební práce**

Pavel Lánský

513 01 Semily II, 32

IČ: 642 39 136

DIČ: CZ7504193444

Faktura číslo: 25 2018

**FAKTURA****Odběratel:**

Jméno: Obec Bozkov

Adresa: Bozkov 270

PSČ: 512 13

Město: Semily

Telefon:

IČ: 00275611

DIČ:

**Datum:**

Splatnosti: 5.11.2018

Vydání: 5.10.2018

DZP: 5.10.2018

Objednávka č.:

Vystavil:

**POPIS**

Bozkov-úprava ploch u samoobsluhy

Živnostenský list vydán MěÚ v Semilech pod č. j. 200022/96 ze dne 25.1.1996.

POLOŽKA	ČÁSTKA
Dílčí faktura	700 000,00 Kč
Celkem	700 000,00 Kč

**Způsob platby:**

Převodem:

KB Semily

Č. účtu: 19-1279950277/0100

Sazba daně [%] 21

Základ daně 700 000,00 Kč

Daň 147 000,00 Kč

Celkem 847 000,00 Kč

**Celkem k úhradě**~~700~~ 000,00 Kč

# Stavební práce

Pavel Lánský

513 01 Semily II, 32

IČ: 642 39 136

DIČ: CZ7504193444

Faktura číslo: 27 2018

## FAKTURA

### Odběratel:

Jméno: Obec Bozkov

Adresa: Bozkov 270

PSČ: 512 13

Město: Semily

Telefon:

IČ: 00275611

DIČ:

Datum:

Splatnosti: 31.12.2018

Vydání: 30.11.2018

DZP: 30.11.2018

Objednávka č.:

Vystavil:

## POPIS

Bozkov-úprava ploch u samoobsluhy

Živnostenský list vydán MěÚ v Semilech pod č. j. 200022/96 ze dne 25.1.1996.

POLOŽKA	ČÁSTKA
Učtujeme Vám stavební úpravy u samoobsluhy dle rozpočtu	937 283,20 Kč
Celkem	937 283,20 Kč

### Způsob platby:

Převodem:

KB Semily

Č. účtu: 19-1279950277/0100

Sazba daně [%] 21

Základ daně 937 283,20 Kč

Daň 196 829,47 Kč

Celkem 1 134 112,67 Kč

**Celkem k úhradě**

1 134 112,67 Kč



# Obec Bozkov

Výzva k podání nabídky na veřejnou zakázku malého rozsahu na stavební práce zadávané mimo režim zákona č. 134/2016 Sb., o veřejných zakázkách v platném znění

## I. PŘEDMĚT VEŘEJNÉ ZAKÁZKY:

Název zakázky: **Úprava ploch u samoobsluhy Bozkov**

Předmět zakázky: **Úprava veřejného prostranství**

## II. IDENTIFIKAČNÍ ÚDAJE ZADAVATELE:

Zadavatel: **Obec Bozkov**  
Sídlo: **512 13 Bozkov 270**  
IČ: **00275611**  
Jednatel: **Stanislav Doubek**  
Telefon: **+ 420 724 180 473**  
E-mail: **starosta@obecbozkov.cz**

## III. PŘEDPOKLÁDANÁ HODNOTA VEŘEJNÉ ZAKÁZKY A ZPŮSOB FINANCOVÁNÍ

Předpokládaná hodnota VZ (v Kč bez DPH): **1 500 000,- Kč**

## IV. ÚDAJE O POSKYTNUTÍ ZADÁVACÍ DOKUMENTACE:

Zadávací dokumentace je přílohou této výzvy. Dalším zájemcům bude poskytnuta na základě jejich žádosti v elektronické podobě.

## V. ÚDAJE PRO PODÁNÍ NABÍDEK:

- a) Lhůta podání nabídek: do 19. 7. 2018 do 16:00 hodin
- b) Adresa pro podání nabídek: adresa zadavatele

Poznámka: nabídky podají uchazeči osobně nebo doporučeně poštou.

## VI. POŽADAVKY NA ZPRACOVÁNÍ NABÍDKY:

Nabídka a doklady k nabídce musí být podány v českém jazyce nebo s úředně provedeným překladem do českého jazyka.

## VII. KRITÉRIA PRO HODNOCENÍ NABÍDKY:

Hodnocení proběhne na základě jediného kritéria a to nejnižší nabídkové ceny.

V Bozkově dne 27. 6. 2018



Stanislav Doubek - starosta

# ZÁPIS POSOUZENÍ A HODNOCENÍ NABÍDEK

## 1. IDENTIFIKAČNÍ ÚDAJE O VEŘEJNÉ ZAKÁZCE A ZADAVATELI

1.1. Název veřejné zakázky:	Úprava ploch u samoobsluhy
1.3. Identifikační údaje o zadavateli	
Název:	Obec Bozkov
Sídlo:	512 13 Bozkov 270
IČ:	00275611
1.4. Druh veřejné zakázky:	Stavební práce
1.5. Forma zadávacího řízení:	poptávka

## 2. ÚDAJE O PŘÍTOMNÝCH ČLENECH KOMISE

Při otvírání obálek byli přítomni níže uvedení členové komise.

Stanislav Doubek, Zuzana Nesvadbová, Karel Valha, Vratislav Ouhrabka

## 3. ÚDAJE O MÍSTĚ A DATU KONÁNÍ

Hodnocení nabídek se uskutečnilo dne 19. 7. 2018 v kanceláři obecního úřadu a bylo zahájeno v 19:00.

## 4. ZÁZNAM O PRŮBĚHU JEDNÁNÍ

Komise převzala 4 doručené nabídky. Komise přistoupila k posouzení nabídek. Komise provedla kontrolu nabídek. **Žádná nabídka nebyla doručena po termínu.**

Doručené nabídky:

Nabídka číslo	Uchazeč	IČ	Nabídková cena bez DPH
1	Martin Štěpánek - Štěpln	65105427	1.669.277,30
2	Pavel Lánský	64239136	1.637.283,20
3	D-BAU s.r.o.	25990764	1.745.604,00
4	N-WOOD s.r.o	29279712	1.678.442,79

Komise hodnotila nabídky v pořadí, v jakém byly zadavateli doručeny (podle pořadového čísla).

### Komise posuzovala splnění následujících požadavků:

Komise zkoumala, zda se nejedná u některých nabídek o mimořádně nízkou nabídkovou cenu a zda je výkaz výměr oceněn kompletně.

Komise seřadila přeložené nabídky dle jediného kritéria – nabídkové ceny.

Pořadí nabídek	Nabídka číslo	Uchazeč	IČ	Nabídková cena bez DPH
1.	2	Pavel Lánský	64239136	1.637.283,20
2.	1	Martin Štěpánek - Štěpln	65105427	1.669.277,30
3.	4	N-WOOD s.r.o	29279712	1.678.442,79
4	3	D-BAU s.r.o.	25990764	1.745.604,00

## 6. ZÁVĚR

Komise na základě výše uvedeného hodnocení doporučuje uzavřít smlouvu o dílo s uchazečem Pavel Lánský, který předložil nabídku č.2 s nejnižší nabídkovou cenou: **1.637.283,20 Kč bez DPH.**

## 7. PODPISY PŘÍTOMNÝCH ČLENŮ KOMISE

Členové komise svým podpisem stvrzují správnost a úplnost uvedených údajů.

Stanislav Dousek

*HUŽKOVÁ*

Zuzana Nesvedbová

Karel Valha



Vratislav Ouhrabka

**V Bozkově dne 19. 7. 2018**

## Předávací protokol:

Dne 27.6.2018 byly předány dokumenty

k podání nabídky dle § 12 ods. 2 zákona č. 137/2006 Sb., o veřejných zakázkách na stavební práce,  
zakázka malého rozsahu

NÁZEV VEŘEJNÉ ZAKÁZKY:

Bozkov - „Úprava ploch u samoobsluhy“

IDENTIFIKAČNÍ ÚDAJE ZADAVATELE:

Zadavatel:	Obec Bozkov
Sídlo:	512 19 Bozkov 270
IČ:	00275611
Jednatel:	Stanislav Doubek
Telefon:	+ 420 724 180 473
E-mail:	<a href="mailto:starosta@obecbozkov.cz">starosta@obecbozkov.cz</a>

IDENTIFIKAČNÍ ÚDAJE ZHOTOVITELE:

Zhotovitel:	Pavel Lánský
se sídlem:	Klinkovice čp.257
zapsán v OR:	
zastoupený:	
IČ:	64239136
DIČ:	CZ7504193444



.....  
zadavatel

.....  
zhotovitel

## Oznámení o výběru nejvhodnější nabídky

1.1. Název veřejné zakázky:	Úprava ploch u samoobsluhy
1.3. Identifikační údaje o zadavateli	
Název:	Obec Bozkov
Sídlo:	512 13 Bozkov 270
IČ:	00275611
1.4. Druh veřejné zakázky:	Stavební práce
1.5. Forma zadávacího řízení:	poptávka

Na základě jednání hodnotící komise a rozhodnutí zadavatele Vám oznamuji výběr nejvhodnější nabídky ve shora uvedeném výběrovém řízení. Smlouva bude uzavřena s uchazečem prvním v pořadí. Uchazeči jsou seřazeni podle nabídkové ceny, která byla jediným hodnotícím kritériem.

Poučení: proti výsledkům výběrového řízení lze podat námitku ve lhůtě 5 dnů od doručení oznámení.

Pořadí hodnocených nabídek dle hodnotícího kritéria – nabídkové ceny:

Pořadí nabídek	Nabídka číslo	Uchazeč	IČ	Nabídková cena bez DPH
1.	2	Pavel Lánský	64239136	1.637.283,20
2.	1	Martin Štěpánek - Štěpln	65105427	1.669.277,30
3.	4	N-WOOD s.r.o	29279712	1.678.442,79
4	3	D-BAU s.r.o.	25990764	1.745.604,00

Všem uchazečům děkujeme za předložené nabídky.

V Bozkově 19. 7. 2018

20.7.2018



Stanislav Doubek – starosta obce

## Předávací protokol:

Dne 27.6.2018 byly předány dokumenty

~~ke předání nabídky dle § 12 odst. 2 zákona č. 137/2006 Sb., o veřejných zakázkách na stavební práce,~~  
zakázka malého rozsahu

**NÁZEV VEŘEJNÉ ZAKÁZKY:**

**Bozkov - „Úprava ploch u samoobsluhy“**

**IDENTIFIKAČNÍ ÚDAJE ZADAVATELE:**

Zadavatel: Obec Bozkov  
Sídlo: 512 13 Bozkov 270  
IČ: 00275611  
Jednatel: Stanislav Doubek  
Telefon: + 420 724 180 473  
E-mail: [starosta@obecbozkov.cz](mailto:starosta@obecbozkov.cz)

**IDENTIFIKAČNÍ ÚDAJE ZHOTOVITELE:**

Zhotovitel: N-WOOD s.r.o.  
se sídlem: Rýnovická 1815/19  
zapsán v OR: KS v Brně C 7548  
zastoupený: Ing. Tomáš Nedomiel  
IČ: 29279712  
DIČ: CZ29279712



zadavatel

**N-WOOD s.r.o.**  
Rýnovická 1815/19  
466 01 Jablonec nad Nisou  
IČO: 292 79 712, DIČ: CZ29279712  
K 7548

zhotovitel

## Oznámení o výběru nejvhodnější nabídky

1.1. Název veřejné zakázky:	Úprava ploch u samoobsluhy
1.3. Identifikační údaje o zadavateli	
Název:	Obec Bozkov
Sídlo:	512 13 Bozkov 270
IČ:	00275611
1.4. Druh veřejné zakázky:	Stavební práce
1.5. Forma zadávacího řízení:	poptávka

Na základě jednání hodnotící komise a rozhodnutí zadavatele Vám oznamuji výběr nejvhodnější nabídky ve shora uvedeném výběrovém řízení. Smlouva bude uzavřena s uchazečem prvním v pořadí. Uchazeči jsou seřazeni podle nabídkové ceny, která byla jediným hodnotícím kritériem.

Poučení: proti výsledkům výběrového řízení lze podat námitku ve lhůtě 5 dnů od doručení oznámení.

Pořadí hodnocených nabídek dle hodnotícího kritéria – nabídkové ceny:

Pořadí nabídek	Nabídka číslo	Uchazeč	IČ	Nabídková cena bez DPH
1.	2	Pavel Lánský	64239136	1.637.283,20
2.	1	Martin Štěpánek - Štěpln	65105427	1.669.277,30
3.	4	N-WOOD s.r.o	29279712	1.678.442,79
4	3	D-BAU s.r.o.	25990764	1.745.604,00

Všem uchazečům děkujeme za předložené nabídky.

V Bozkově 19. 7. 2

20.7.2018

**N-WOOD s.r.o.**

Rýnovická 1815.19  
466 01 Jablonec nad Nisou  
IČO: 292 79 712. DIČ: CZ29279712  
Krajský soud v Brně odd. C vložka 7548



Stanislav Dousek – starosta obce

## Předávací protokol:

Dne 27.6.2018 byly předány dokumenty

k podání nabídky dle § 12 odst. 2 zákona č. 137/2006 Sb., o veřejných zakázkách na stavební práce,  
zakázka malého rozsahu

NÁZEV VEŘEJNÉ ZAKÁZKY:

Bozkov - „Úprava ploch u samoobsluhy“

IDENTIFIKAČNÍ ÚDAJE ZADAVATELE:

Zadavatel: Obec Bozkov  
Sídlo: 512 13 Bozkov 270  
IČ: 00275611  
Jednatel: Stanislav Doubek  
Telefon: + 420 724 180 473  
E-mail: [starosta@obecbozkov.cz](mailto:starosta@obecbozkov.cz)

IDENTIFIKAČNÍ ÚDAJE ZHOTOVITELE:

Zhotovitel: D-BAU s.r.o.  
se sídlem: Nábř. Sv. Cícha 430 513 01 Semily  
zapsán v OR: K.S. v Hradci Královci, odd. C, vložka 18204  
zastoupený: Hrv. Jana Dohmalová  
IČ: 25990464  
DIČ: CZ 25990464



.....  
zadavatel

D-BAU s.r.o.

PROVÁDĚNÍ STAVEB, ZATEPI  
Nábř. Sv. Cícha 430, 513 01  
IČ 259 80 764, DIČ CZ26F  
Telefax: 481 320 788, E-mail: d-bp

.....  
zhotovitel



## Oznámení o výběru nejvhodnější nabídky

1.1. Název veřejné zakázky:	Úprava ploch u samoobsluhy
1.3. Identifikační údaje o zadavateli	
Název:	Obec Bozkov
Sídlo:	512 13 Bozkov 270
IČ:	00275611
1.4. Druh veřejné zakázky:	Stavební práce
1.5. Forma zadávacího řízení:	poptávka

Na základě jednání hodnotící komise a rozhodnutí zadavatele Vám oznamuji výběr nejvhodnější nabídky ve shora uvedeném výběrovém řízení. Smlouva bude uzavřena s uchazečem prvním v pořadí. Uchazeči jsou seřazeni podle nabídkové ceny, která byla jediným hodnotícím kritériem.

Poučení: proti výsledkům výběrového řízení lze podat námitku ve lhůtě 5 dnů od doručení oznámení.

Pořadí hodnocených nabídek dle hodnotícího kritéria – nabídkové ceny:

Pořadí nabídek	Nabídka číslo	Uchazeč	IČ	Nabídková cena bez DPH
1.	2	Pavel Lánský	64239136	1.637.283,20
2.	1	Martin Štěpánek - Štěpln	65105427	1.669.277,30
3.	4	N-WOOD s.r.o	29279712	1.678.442,79
4	3	D-BAU s.r.o.	25990764	1.745.604,00

Všem uchazečům děkujeme za předložené nabídky.

V Bozkově 19. 7. 2018

*Přivrženo : do. 07. 2018*

**D-BAU s.r.o.** společnost s ručením omezeným  
PROVÁDĚNÍ STAVEB, ZAT  
Nábř. Sv. Čecha 430, 512  
IČ 260 00 784 DIČ C  
Tel/fax: 481 330 780, E-mail:



Stanislav Doubek – starosta obce

**Předávací protokol:**  
**Dne 27.6.2018 byly předány dokumenty**

~~k podání nabídky dle § 12 odst. 3 zákona č. 137/2006 Sb., o veřejných zakázkách na stavební práce,~~  
~~zakázka malého rozsahu~~

**NÁZEV VEŘEJNÉ ZAKÁZKY:**

**Bozkov - „Úprava ploch u samoobsluhy“**

**IDENTIFIKAČNÍ ÚDAJE ZADAVATELE:**

<b>Zadavatel:</b>	<b>Obec Bozkov</b>
<b>Sídlo:</b>	<b>512 13 Bozkov 270</b>
<b>IČ:</b>	<b>00275611</b>
<b>Jednající:</b>	<b>Stanislav Doubek</b>
<b>Telefon:</b>	<b>+ 420 724 180 473</b>
<b>E-mail:</b>	<b><u>starosta@obecbozkov.cz</u></b>

**IDENTIFIKAČNÍ ÚDAJE ZHOTOVITELE:**

<b>Zhotovitel:</b>	<b>Martin Štěpánek - Štěpín</b>
<b>se sídlem:</b>	<b>Jljetín pod Bukovou 87</b>
<b>zapsán v OR:</b>	
<b>zastoupený:</b>	<b>Martin Štěpánek</b>
<b>IČ:</b>	<b>65105427</b>
<b>DIČ:</b>	<b>CZ7610272527</b>



.....  
**zadavatel**

.....

.....  
**zhotovitel**

## Oznámení o výběru nejvhodnější nabídky

1.1. Název veřejné zakázky:	Úprava ploch u samoobsluhy
1.3. Identifikační údaje o zadavateli	
Název:	Obec Bozkov
Sídlo:	512 13 Bozkov 270
IČ:	00275611
1.4. Druh veřejné zakázky:	Stavební práce
1.5. Forma zadávacího řízení:	poptávka

Na základě jednání hodnotící komise a rozhodnutí zadavatele Vám oznamuji výběr nejvhodnější nabídky ve shora uvedeném výběrovém řízení. Smlouva bude uzavřena s uchazečem prvním v pořadí. Uchazeči jsou seřazeni podle nabídkové ceny, která byla jediným hodnotícím kritériem.

Poučení: proti výsledkům výběrového řízení lze podat námitku ve lhůtě 5 dnů od doručení oznámení.

Pořadí hodnocených nabídek dle hodnotícího kritéria – nabídkové ceny:

Pořadí nabídek	Nabídka číslo	Uchazeč	IČ	Nabídková cena bez DPH
1.	2	Pavel Lánský	64239136	1.637.283,20
2.	1	Martin Štěpánek - Štěpín	65105427	1.669.277,30
3.	4	N-WOOD s.r.o	29279712	1.678.442,79
4.	3	D-BAU s.r.o.	25990764	1.745.604,00

Všem uchazečům děkujeme za předložené nabídky.

V Bozkově 19. 7. 2018

20.7.2018



Stanislav Douba

bce

**Štěpánek a Ptáček - Štěpín**  
stavební firma - stavební práce  
inženýringová služba  
IČ: 051 00 427 DIČ: CZ0510272327  
tel: 022 111 267, 022 022 022

## SMLOUVA O DÍLO

uzavřená podle § 2586 a násl. zákona č. 89/2012 Sb., občanský zákoník, ve znění pozdějších předpisů  
(dále jen "občanský zákoník"), mezi

č. smlouvy objednatele:

č. smlouvy zhotovitele:

k provedení stavby:

### BOZKOV – ÚPRAVA PLOCH U SAMOOBSLUHY

1. Objednatel: **Obec Bozkov**  
Sídlo: **512 13 Bozkov 270**  
IČ: **00275611**  
Jednatel: **Stanislav Doubek**  
Telefon: **+ 420 724 180 473**  
E-mail: **starosta@obecbozkov.cz**

2. zhotovitel **Pavel Lánský**  
se sídlem: **Klínkovice 257 Semily 513 01**  
IČ: **64239136**  
DIČ: **CZ7504193444**  
Číslo účtu: **K.B.19-1279950277/0100**

(dále jen „zhotovitel“)

takto:

I.

#### Identifikační údaje o stavbě

Číslo stavby: **BOZKOV – ÚPRAVA PLOCH U SAMOOBSLUHY**  
Název stavby: **Bozkov**  
Místo stavby: **Bozkov**

II.

#### Předmět smlouvy

1. Předmětem smlouvy je závazek zhotovitele zhotovit pro objednatele dílo: Stavební práce spojené s celkovou přestavbou nevyhovujících zpevněných a nezpevněných ploch u stávajícího objektu samoobsluhy. V rámci stavby bude provedeno částečné odstranění původních konstrukčních vrstev zpevněných ploch, částečné kácení keřové a stromové výsadby, zemní práce pro přípravu pláně, převrstvení stávající ornice se zatravněním a výsadbou keřů a stromů, osazení obrub a nových konstrukcí, posun uličních vpustí, osazení hrdel a poklopů stávajícího septiku a dodávka krytého přístřešku pro odpadní nádoby aj. dle schválené projektové dokumentace.
2. Dílo bude provedeno v souladu se zadávací dokumentací, právními a technickými požadavky platnými v době podpisu smlouvy, v souladu se zákonem č. 183/2006 Sb. o územním plánování a stavebním řádu (stavební zákon) v platném znění a předpisy s ním souvisejícími a v rozsahu stanoveném v zadávací dokumentaci.
3. Specifikace rozsahu díla je vymezena v příloze č. 1 – výkazu výměr a soupisu prací (vycházející ze zadávací a projektové dokumentace), která je nedílnou součástí této smlouvy.
4. Případné změny rozsahu předmětu plnění (smlouvy), určuje objednatel v souladu s příslušnými smluvními podmínkami a právními předpisy.
5. Objednatel se zavazuje dílo prostě vad a nedodělků převzít a zaplatit zhotoviteli cenu za jeho provedení za podmínek uvedených v této smlouvě.
6. Celková smluvní cena bude vždy upravena započtením veškerých nákladů na provedení těch částí díla, které objednatel písemně nařídil formou víceprací provádět nad rámec množství nebo kvality uvedené v projektové dokumentaci a položkovém rozpočtu. Náklady na vícepráce budou účtovány podle

veškerých odpovídajících jednotkových cen položek a nákladů dle položkového rozpočtu nebo smlouvy. V případě víceprací u položek ve výkazu neobsažených se použije ocenění položek ve výši 80% aktuálního ceníku společnosti ÚRS Praha, a. s.

### III.

#### Cena díla a platební podmínky

1. Celková cena (základní cena díla) za zhotovení díla (stavby) a dalších činností zhotovitele v rozsahu čl. II. této smlouvy je stanovena dohodou jako cena nejvýše přípustná a činí:

Základní cena celkem	1 637 283,20 Kč
DPH 21%	343 829,47 Kč
<b>Celková cena včetně DPH</b>	<b>1 981 112,67 Kč</b>

2. Veškeré platby budou probíhat výhradně v českých korunách (Kč). Rovněž veškeré cenové údaje budou uváděny v Kč.
3. Cena provedených prací bude účtována po dokončení a prací a jejich převzetí objednatelem a to na základě příslušné faktury – daňového dokladu, a to v souladu s doloženými soupisy provedených prací. Soupis je povinen vyhotovit zhotovitel a faktura včetně soupisu provedených prací bude dodána ve 4 vyhotoveních.
4. Splatnost veškerých faktur – daňových dokladů je stanovena na 30 kalendářních dnů ode dne doručení objednateli. Dnem úhrady se rozumí den, kdy byla celková účtovaná částka prokazatelně připsána na účet zhotovitele. Zhotovitel může nabídnout pro objednatele výhodnější platební podmínky.
5. Vícepráce provedené zhotovitelem bez písemného souhlasu objednatele nebudou zhotoviteli uhrazeny, vyjma případů, kdy objednatel provedení takových víceprací dodatečně písemně schválí.
6. Veškeré faktury – daňové doklady - musejí mít náležitosti daňového dokladu dle zákona č. 235/2004 Sb., o dani z přidané hodnoty, v platném znění. V případě, že účetní doklady nebudou mít odpovídající náležitosti, je objednatel oprávněn zaslat je ve lhůtě splatnosti zpět vybranému uchazeči k doplnění, aniž se tak dostane do prodlení se splatností. Lhůta splatnosti počíná běžet znovu od opětovného zaslání náležitě doplněných či opravených dokladů.
7. Objednatel nepřipouští překročení nabídkové ceny vyjma změny sazeb DPH.
8. Zhotovitel se zavazuje, že bude řádně a včas plnit své závazky vůči subdodavatelům, kteří se budou na plnění díla podle této smlouvy podílet. Smluvní strany se dohodly, že prokazatelné porušení této povinnosti je hrubým porušením smlouvy.

### IV.

#### Dodací podmínky a doba realizace

1. Doba plnění:

Předání staveniště a zahájení prací	20.8.2018
Dokončení kompletního díla	30.11.2018
2. Termín zahájení stavby (předání staveniště zhotovitelem) bude na základě protokolu o předání staveniště zapsán do stavebního deníku. Stavební deník bude veden v originále a dvou kopiích (průpisech). Záznamy do stavebního deníku budou prováděny průběžně. Nejpozději na konci každého pracovního dne v něm musí být záznamy vztahující se k tomuto datu. Stavební deník musí být v pracovní době stále přítomný na staveništi, tak, aby objednatel, nebo jeho zástupce měl možnost do něj provádět záznamy. Zhotovitel je povinen předávat objednateli vždy jednu kopii stavebního deníku, a to při každém kontrolním dni.
3. Předání díla:

Zhotovitel oznámí objednateli termín předání díla nejpozději tři pracovní dny předem. Objednatel dílo na místě po kontrole provedení převezme pouze za předpokladu, že případné vady nebo nedodělky nebrání užívání díla a převzetí stvrdí v předávacím protokolu stavby. Pokud při předání díla nebo jeho části budou zjištěny vady nebo nedodělky, uvedou se tyto v předávacím protokolu stavby vč. lhůty pro jejich odstranění. Do doby odstranění vad a nedodělků bránících užívání díla nevzniká zhotoviteli právo vystavit fakturu a objednatel nemá povinnost uhradit cenu za provedení díla a ani neběží lhůta splatnosti (dílo není převzato). Po odstranění vad a nedodělků bránících užívání díla objednatel dílo převezme tím, že doplní do předávacího protokolu stavby, že vady a nedodělky bránící užívání díla byly odstraněny k datu XY a dílo přebírá. Vady a nedodělky nebránící užívání díla zhotovitel je povinen odstranit ve lhůtách stanovených v předávacím protokolu. O odstranění těchto vad a nedodělků (nebránících užívání díla) bude sepsán zápis obsahující datum odstranění a

podpisy zástupců objednatele a zhotovitele.

4. Zhotovitel je povinen minimálně tři dny předem upozornit objednatele, že může zkontrolovat provedení prací, které budou dalším postupem prací překryty. V případě porušení této povinnosti je zhotovitel povinen na své náklady k žádosti objednatele provedené práce znovu zpřístupnit kontrole. Tuto svoji povinnost je povinen splnit neprodleně a bez zbytečných průtahů. Porušení povinností stanovených tímto bodem se považuje za hrubé porušení smlouvy.
5. Každý měsíc, zpravidla poslední pracovní den v měsíci, pokud není dohodnuto jinak, proběhne kontrola provádění díla a jednotlivých provedených prací. Na základě této kontroly provede zhotovitel soupis provedených prací, které budou fakturovány. Právo vystavit dílčí fakturu má zhotovitel pouze za předpokladu, že práce budou odsouhlaseny TDI. Porušení povinností konat měsíční kontroly ze strany zhotovitele je hrubým porušením smlouvy.
6. Objednatel je oprávněn provádět kontrolu plnění díla průběžně a z této kontroly pořizovat zápisy do stavebního deníku. Zástupce zhotovitele je oprávněn se těchto kontrol zúčastnit. Pokud o to objednatel minimálně tři dny předem požádá, je zhotovitel povinen zajistit účast svého zástupce, s oprávněním jednat ve všech záležitostech ve vztahu ke smlouvě o dílo a plnění předmětu díla. Porušení této povinnosti je hrubým porušením smlouvy. Neodstranění vad a nedodělků ve sjednané nebo stanovené lhůtě, je hrubým porušením smlouvy, vyjma případů, kdy nešlo tuto podmínku splnit z objektivních důvodů či příčin.

#### V.

#### Další povinnosti zhotovitele

1. Pokud zhotovitel k provedení díla používá zaměstnance nebo třetí osoby, je povinen zajistit proškolení těchto osob (nebo jejich zaměstnanců) v rozsahu povinností vyplývajících z právních předpisů, a to zejména v oblasti bezpečnosti práce, na úseku požární ochrany, nakládání s nebezpečnými látkami, jakož i v oblasti opatření k ochraně životního prostředí. Rovněž je povinen zajistit, aby tyto osoby plnily výše uvedené povinnosti a zejména, aby při provádění díla důsledně používaly ochranné prostředky a pomůcky.
2. Poplatky za případný zábor veřejného prostranství a pozemků v majetku jiné osoby než objednatele, zařízení staveniště, náklady na energie, veškerou dopravu včetně přesunu hmot, skládku, případně mezideponii materiálu a to i vytěženého, včetně likvidace veškerých odpadů, si zajišťuje zhotovitel na své náklady, které jsou zohledněny v jeho nabídce. Při realizaci zakázky bude zhotovitel postupovat takovým způsobem, aby stavba neměla nepříznivý dopad na životní prostředí.
3. Zhotovitel provede fotodokumentaci stavu provedených prací a zařízení (drenáží) před jejich zakrytím.

#### VI.

#### Zajištění závazku ze smlouvy o dílo

1. Pro případ porušení povinností provést dílo řádně a včas, tj. dílo, nebo jednotlivé etapy díla nebudou plnit svoji funkci ve stanoveném termínu, je zhotovitel povinen zaplatit smluvní pokutu ve výši 30 000,- Kč jednorázově a 1.000,- Kč za každý den prodlení. Sankce 1.000,- Kč za každý den u vad a nedodělků nebránících užívání díla se uplatní až v případě, že tyto vady a nedodělky nebudou odstraněny ve lhůtách stanovených v předávacím protokolu.
2. Pro případ prodlení s úhradou jakékoli pohledávky (vyjma smluvní pokuty) je zhotovitel povinen zaplatit smluvní pokutu ve výši 0,05% denně z celkové pohledávky, s jejímž plněním upadl do prodlení.
3. Pro případ prodlení objednatele s úhradou ceny díla po dobu delší třiceti dnů, je tento povinen zhotovitel zaplatit smluvní pokutu ve výši 0,05% denně z dlužné částky za každý den prodlení.
4. Úhradou smluvní pokuty nezaniká právo objednatele požadovat úhradu škody s tím, že zaplacená smluvní pokuta se na úhradu škody nezapočítává.

#### VII.

#### Záruční podmínky

1. Počátek běhu délky záruční doby je stanoven ode dne dokončení stavby a její předání objednateli na základě písemného předávacího protokolu. Minimální záruční doba činí 60 měsíců.

#### VIII.

#### Ustanovení o doručování

1. Veškeré písemnosti a výzvy a reklamace se doručují na adresu objednatele nebo zhotovitele uvedenou v této smlouvě. Pokud v průběhu plnění této smlouvy dojde ke změně adresy některého z účastníků je povinen tento účastník neprodleně písemně oznámit druhému účastníkovi tuto změnu a to způsobem uvedeným

v tomto článku. Do doby, než je nová adresa druhé straně písemně sdělena, doručuje se na adresu uvedenou v rubrice smlouvy.

2. Nebyl-li objednatel nebo zhotovitel na uvedené adrese zastížen, písemnost se prostřednictvím poštovního doručovatele uloží na poště. Nevyzvedne-li si ji účastník, považuje se zásilka za doručenou okamžikem uložení, i když se adresát o uložení nedozvěděl, anebo se s obsahem dopisu neseznámil.
3. Objednatel i zhotovitel podpisem této smlouvy ve vztahu ke všem soudům České republiky a i ve vztahu k Rozhodčímu soudu při Hospodářské komoře ČR a Agrární komoře ČR prohlašují, že jim má být ve smyslu § 46a odst. 2 občanského soudního řádu doručováno na adresu, která je v rubrice této smlouvy uvedena jako jejich sídlo.

#### IX.

##### Ukončení smlouvy

1. Objednatel má právo od této smlouvy odstoupit v souladu s ustanovením občanského zákoníku a dále v případech, kdy tato smlouva porušení smlouvy označuje za hrubé.
2. Odstoupením zaniká smlouva k okamžiku odstoupení.

#### X.

##### Závěrečná ustanovení

1. Smlouvou neupravené vztahy se řídí obecně platnými právními předpisy platnými na území České republiky.
2. Měnit nebo doplňovat text této smlouvy je možné jen formou písemných, oboustranně odsouhlasených dodatků.
3. Tuto smlouvu lze ukončit dohodou smluvních stran. Při ukončení smlouvy jsou smluvní strany povinny vzájemně vypořádat své závazky, zejména si vrátit věci k provedení díla, vyklidit prostory poskytnuté k provedení díla a místo provedení díla a uhradit veškeré splatné peněžité závazky podle smlouvy. Zánikem smlouvy rovněž nezanikají práva na již vzniklé (splatné) majetkové pokuty podle smlouvy.
4. Jednotlivá ustanovení smlouvy jsou oddělitelná v tom smyslu, že neplatnost některého z nich nepůsobí neplatnost smlouvy jako celku. Pokud by se v důsledku změny právní úpravy některé ustanovení smlouvy dostalo do rozporu s českým právním řádem (dále jen „kollzní ustanovení“) a předmětný rozpor by působil neplatnost smlouvy jako takové, bude smlouva posuzována, jakoby kollzní ustanovení nikdy neobsahovala a vztah smluvních stran se bude v této záležitosti řídit obecně závaznými právními předpisy, pokud se smluvní strany nedohodnou na znění nového ustanovení, jež by nahradilo kollzní ustanovení.
5. Smlouva je vyhotovena ve 4 stejnopisech s platností originálu, z nichž tři obdrží objednatel a jeden zhotovitel.
6. Smlouva, jakož i případné dodatky, nabývají platnosti a účinnosti dnem podpisu oprávněnými zástupci smluvních stran.
7. Smluvní strany prohlašují, že se s obsahem této smlouvy včetně jejích příloh řádně seznámily, s jejím obsahem souhlasí a že smlouvu uzavírají svobodně, nikoliv v tísní, či za nevýhodných podmínek. Na důkaz připojují své podpisy.

Přílohy:

č. 1. Výkaz výměr a soupis prací

V Bozkově dne 9.8.2018

V BOZKOVĚ 9.8.2018



zhotovitel

.....  
**STAVEBNÍ PRÁCE**  
**PAVEL LÁNSKÝ**  
513 01 SEMILY II, 32  
IČO 642 39 136  
DIČ 258-7504193444

ASPE 9

Firma: JAP projekt s.r.o.

**Příloha k formuláři pro ocenění nabídky**

Stavba : 17-050  
 číslo a název SO: 17-050  
 číslo a název rozpočtu: 17-050

Úprava prostoru u samoobslužny - Bozkov  
 Úprava prostoru u samoobslužny - Bozkov  
 Úprava prostoru u samoobslužny - Bozkov

<b>OBECNÍ ÚŘAD</b>	
<b>BOZKOV</b>	
Doklad:	12.7.2018
Č. j.:	M6/19018
Přílohy:	
	Doklad

Poř. č. pol.	Kód položky	Variantní položky	Název položky	jednotka	Počet jednotek	CENA	
						jednotková	celkem
1	2	3	4	5	6	7	8
1 014101 0 Všeobecné konstrukce a práce POPLATKY ZA SKLADKU 2+3+22.9+8.93+45+4+58+2=145,830 [A] zahrnuje veškeré poplatky provozovateli skládky související s uložením odpadu na skládce.							
2	02620		ZKOUŠENÍ KONSTRUKCÍ A PRACÍ NEZÁVISLOU ZKOUŠEBNOU	KS	3,000	2 300,00	6 900,00
- provedení zkoušek únosnosti na plátech při nových konstrukcích zahrnuje veškeré náklady spojené s objednatelem požadovanými POMOC PRÁCE ZŘÍZ NEBO ZAJIŠTĚNÍ OBJÍZDKY A PŘÍSTUP CESTY - kompletní dopravně inženýrská opatření - zahrnuje návrh, odsouhlasení s povolením, osazení provizorního							
3	02710		zahrnuje veškeré náklady spojené s objednatelem požadovanými POMOC PRÁCE ZŘÍZ NEBO ZAJIŠTĚNÍ OCHRANU INŽENÝRSKÝCH SÍŤÍ	KPL	1,000	15 000,00	15 000,00
zahrnuje veškeré náklady spojené s objednatelem požadovanými OSTATNÍ POŽADAVKY - GEODETICKÉ ZAMĚŘENÍ - vytyčení stavby - zaměření skutečného provedení stavby včetně zakresu hranic zahrnuje veškeré náklady spojené s objednatelem požadovanými Místní konstrukce a práce							
6	02911		zahrnuje veškeré náklady spojené s objednatelem požadovanými OSTATNÍ POŽADAVKY - GEODETICKÉ ZAMĚŘENÍ - vytyčení stavby - zaměření skutečného provedení stavby včetně zakresu hranic zahrnuje veškeré náklady spojené s objednatelem požadovanými Místní konstrukce a práce	KPL	1,000	10 000,00	10 000,00
1 1011204 1 Zemní práce ODPSTRANĚNÍ KŘOVIN S ODVOZEM DO SKM - s odvozem a uložením na skládce							
				M2	250,000	52,00	13 000,00



odstranění křovin a stromů do průměru 100 mm  
doprava dřevín na předepsanou vzdálenost  
spálení na hromadách nebo štěpkování

11	11201	KÁČENÍ STROMŮ D KMENE DO 0,5M S ODSTRANĚNÍM PŘEŽÍ - včetně odvozu na skládku	KUS	2,000	2 070,00	4 140,00
----	-------	---	-----	-------	----------	----------

Káčení stromů se měří v [ks] poražených stromů (průměr stromů se měří v místě řezu) a zahrnuje zejména:

- porážení stromu a osakání větví
- spálení větví na hromadách nebo štěpkování
- dopravu a uložení kmenů, případně další práce s nimi dle pokynů zadávací dokumentace

Odstranění pařezů se měří v [ks] vytrhaných nebo vykapaných pařezů a zahrnuje zejména:

- vytrhání nebo vykopání pařezů
- veškeré zemní práce spojené s odstraněním pařezů
- dopravu a uložení pařezů, případně další práce s nimi dle pokynů zadávací dokumentace

- Zásyp jam po pařezech

12	11313	ODSTRANĚNÍ KRYTŮ ZPEVNĚNÝCH PLOCH S ASFALTOVÝM POLIVEM 153 <sup>0</sup> .15=22,950 [A]	M3	22,950	3 520,00	80 784,00
----	-------	--	----	--------	----------	-----------

Položka zahrnuje veškerou manipulaci s vybouranou suti a s vybouranými hmotami vč. uložení na skládku. Nezahrnuje poplatek za skládku, který se vykazuje v položce 0141<sup>\*\*\*</sup> (s výjimkou malého množství bouraného materiálu, kde je možné poplatek zahrnout do jednotkové ceny bourání – tento fakt musí být uveden v doplňujícím

13	11318	ODSTRANĚNÍ KRYTŮ ZPEVNĚNÝCH PLOCH Z DLAŽDIC - včetně nakládky a odvozu do 5-ti km 97 <sup>0</sup> .09=9,730 [A]	M3	9,730	2 350,00	20 515,50
----	-------	---	----	-------	----------	-----------

Položka zahrnuje veškerou manipulaci s vybouranou suti a s vybouranými hmotami vč. uložení na skládku. Nezahrnuje poplatek za skládku, který se vykazuje v položce 0141<sup>\*\*\*</sup> (s výjimkou malého množství bouraného materiálu, kde je možné poplatek zahrnout do jednotkové ceny bourání – tento fakt musí být uveden v doplňujícím

14	11392	ODSTRANĚNÍ PODKLADŮ ZPEVNĚNÝCH PLOCH Z KAMENIVA NESTMELENÉHO - včetně nakládky a odvozu (v případě nevhodnosti dalšího využití)	M3	54,900	2 245,00	123 250,50
----	-------	---	----	--------	----------	------------

183\*0.3=54,900 [A]

Položka zahrnuje veškerou manipulaci s vybouranou sutií a s vybouranými hmotami vč. uložení na skládku. Nezahrnuje poplatek za skládku, který se vykazuje v položce 0141\*\* (s výjimkou malého množství bouraného materiálu, kde je možné poplatek zahrnout do jednotkové ceny bourání) – tento fakt musí být uveden v doplňujícím

ODSTRANĚNÍ CHODNÍKOVÝCH OBRUBNÍKŮ BETONOVÝCH

- v místě úpravy chodníku a při parkingu  
- včetně nakládky a odvozu na skládku

Položka zahrnuje veškerou manipulaci a vybouranou sutií a s vybouranými hmotami vč. uložení na skládku. Nezahrnuje poplatek za skládku, který se vykazuje v položce 0141\*\* (s výjimkou malého množství bouraného materiálu, kde je možné poplatek zahrnout do jednotkové ceny bourání) – tento fakt musí být uveden v doplňujícím

SEJMUTÍ ORNICE NEBO LESNÍ PŮDY

- s uložením v místě pro následné rozproštění  
360\*0.2=72,000 [A]

položka zahrnuje sejmnutí ornice bez ohledu na tloušťku vrstvy a její vodorovnou dopravu

nezahrnuje uložení na tvalou skládku

ODKOPÁVKY A PROKOPÁVKY OBECNÉ TR. II, ODVOZ DO 5KM

- komplet zemní práce po pláň konstrukci  
- včetně výkopů pro palisádu, uliční vpusti  
- včetně nakládky a odvozu na skládku

145\*0.4=58,000 [A]

15	11352		M	29,000	135,00	3 915,00
16	12110		M3	72,000	55,00	3 960,00
17	122834		M3	58,000	465,00	26 970,00

položka zahrnuje:

- vodorovná a svislá doprava, přemístění, přeložení, manipulace s výkopkem
- kompletní provedení výkopávkou nezapežené i zapežené
- ošetření výkopiště po celou dobu práce v něm vč. klimatických opatření
- zřízení výkopávek v blízkosti podzemního vedení, konstrukcí a objektů vč. jejich dočasného zajištění
- zřízení pod vodou, v okolí výbušnin, ve stísněných prostorech a pod.

- těžení po vrstvách, pásach a po jiných nutných částech (figurách)
- čerpání vody vč. čerpacích jímek, potrubí a pohotovostní čerpací soupravy (viz ustanovení k pol. 1151,2)
- potřebné zařízení hladiny podzemní vody
- těžení a rozpojování jednotlivých balvanů
- vytažování a rošení výkopku
- svaňování a přesvah. svahů do konečného tvaru, výměna hornin v podloží a v pláni znehodnocené klimatickými vlivy
- eventuelně nutné druhotné rozpojení odstřelené horniny
- ruční výkopávky, odstranění kořenů a napadávek
- pežení, vzpříčení a rozepření vč. přepážování (vyjma štětových stěn)
- úpravu, ochranu a očištění dna, základové spáry, stěn a svahů
- zhrutnění podloží, případně i svahů vč. svaňování
- zřízení stupňů v podloží a lavic na svazích, není-li pro tyto práce zřízena samostatná položka

#### ČIŠTĚNÍ VOZOVEK OD NÁNOSU

- při provádění stavby

- vodorovná a svislá doprava, přemístění, přeložení, manipulace s výkopkem a uložení na skládku (bez poplatku)

#### ZEMNÍ KRALNICE A DOSYPÁVKY SE ZHUTNĚNÍM

- v krajích nových konstrukcí a za obrubami

180\*0,3=54,000 [A]

18	12911		M2	1 600,000	10,00	16 000,00
19	17310		M3	54,000	320,00	17 280,00

položka zahrnuje:

- kompletní provedení zemní konstrukce vč. výběru vhodného materiálu
- úprava ukládaného materiálu vlnčením, tříděním, promícháním nebo vysoušením, příp. jiné úpravy za účelem zlepšení jeho mech. vlastností
- hutnění i různé mlhy hutnění
- ošetření úložiště po celou dobu práce v něm vč. klimatických opatření
- zřízení v okolí vedení, konstrukcí a objektů a jejich dočasné zajištění
- zřízení provádění vč. hutnění ve zřízených podmínkách a stlaštěných prostorách
- zřízení ukládaní sypání pod vodou
- ukládání po vrstvách a po jiných nutných částech (figurách) vč. dosypávek
- spouštění a nošení materiálu
- výměna části zemní konstrukce znehodnocené klimatickými vlivy
- ruční hutnění

20	18110		ÚPRAVA PLÁNĚ SE ZHUTNĚNÍM V HORNINĚ TR. I 72+118+137-82=245,000 [A]	M2	245,000	21,00	5 145,00
21	18233		položka zahrnuje úpravu pláně včetně vyrovnání výškových rozdílů. Míru zhutnění určuje projekt. ROZPROSTŘENÍ ORNICE V ROVINĚ V TL DO 0,20M položka zahrnuje: nutné přemístění ornice z dočasných skládek vzdálených do 50m rozproštění ornice v předepsané tloušťce v rovině a ve svahu do 1:5	M2	360,000	72,00	25 920,00
22	18241		ZALOŽENÍ TRÁVNÍKU RUCNÍM VYSEVEM Zahrnuje dodání předepsané travní směsi, její výsev na ornici, zakvěvání, první pokosení, to vše bez ohledu na sklon terénu	M2	360,000	85,00	30 600,00
23	184B11		VYSAZOVÁNÍ STROMŮ LISTNATÝCH S BALEM OBVOD KMEŇE DO 8CM, VÝŠ DO 1,2M - dle požadavků TDI	KUS	9,000	700,00	6 300,00

Položka vysazování stromů zahrnuje i hloubení jamek (min. rozměry pro stromy min. 1,5 násobek balu výpěstku) s event. výměnou půdy, a hnojením anorganickým hnojivem a přidávkami organického hnojiva min. 5kg pro stromy, zálivku, kůly, chráničky ke stromům nebo ochrana stromů nátěrem a pod.

Obvod kmene se měří ve výšce 1,00m nad zemí.

položka zahrnuje veškerý materiál, výrobky a polotovary, včetně mimořádnějších a vnitřní dopravy (rovněž přesuny),

25 184C2	VYSAZOVÁNÍ KERŮ JEHLIČNATÝCH BEZ BALU VČETNĚ VÝKOPU JAMKY	KUS	35,000	452,00	15 820,00
----------	---	-----	--------	--------	-----------

Položka vysazování kerů zahrnuje i hloubení jamek (min. rozměry pro keře 30/30/30cm) s event. výměnou půdy, s hnojením anorganickým hnojivem a přidávkou organického hnojiva min. 2kg pro keře, zálivku, kůly, a pod.

položka zahrnuje veškerý materiál, výrobky a polotovary, včetně mimořádnějších a vnitřní dopravy (rovněž přesuny),

24 184E1	PŘESAZOVÁNÍ KERŮ	KUS	6,000	255,00	1 530,00
----------	------------------	-----	-------	--------	----------

Položka přesazování kerů zahrnuje i hloubení jamek (min. rozměry pro keře 30/30/30cm) s event. výměnou půdy, s hnojením anorganickým hnojivem a přidávkou organického hnojiva min. 2kg pro keře, zálivku, kůly, a pod.

položka zahrnuje veškerý materiál, výrobky a polotovary, včetně mimořádnějších a vnitřní dopravy (rovněž přesuny),

26 56140	5 Komunikace KAMENIVO ZPEVNĚNÉ CEMENTEM (118+72+32)*0.12+62*0.12=34,080 [A]	M3	34,080	2 205,00	75 146,40
----------	--	----	--------	----------	-----------

- dodání směsi v požadované kvalitě
- očištění podkladu
- uložení směsi dle předepsaného technologického předpisu a zhuštění vrstvy v předepsané tloušťce
- zřízení vrstvy bez rozlišení šifky, pokládání vrstvy po etapách, včetně pracovních spar a spojů
- úpravu napojení, ukončení
- úpravu dilatačních spar včetně předepsané výztuže
- nezahrnuje postřiky, nátěry
- nezahrnuje úpravu povrchu krytu

27	56330		VOZOVKOVÉ VRSTVY ZE ŠTERKODRTI (72*0.2+118*0.2+124*0.3+39*0.2)*1.1=91,300 [AJ]	M3	91,300	1 330,00	121 429,00
28	58212		DLAŽDĚNÉ KRYTY Z KAMENNÝCH KOSTEK DO LOŽE Z MC - VĚJŘ KLAD 72+62=134,000 [AJ]	M2	134,000	830,00	111 220,00

- převezení dlažebního materiálu investora do 1km a očištění, dodání materiálu pro předepsané lože v tloušťce předepsané dokumentací a pro předepsanou výplň spar
- očištění podkladu
- uložení dlažby dle předepsaného technologického předpisu včetně předepsané podkladní vrstvy a předepsané výplně spar
- zřízení vrstvy bez rozlišení šifky, pokládání vrstvy po etapách
- úpravu napojení, ukončení podél obrubníků, dilatačních zařízení, odvodňovacích proužků, odvodňovačů, vpustí, šachet a pod., nastanoví-li zadávací dokumentace jinak
- nezahrnuje postřiky, nátěry
- nezahrnuje těsnění podél obrubníků, dilatačních zařízení, odvodňovacích proužků, odvodňovačů, vpustí, šachet a pod.

29	58222		DLAŽDĚNÉ KRYTY Z KAMENNÝCH KOSTEK DO LOŽE Z MC - 118+137+39=294,000 [AJ]	M2	294,000	830,00	244 020,00
----	-------	--	---	----	---------	--------	------------

- převezení dlažebního materiálu investora do 1km a očištění požadované kvalité, dodání materiálu pro předepsané lože v tloušťce předepsané dokumentací a pro předepsanou výplň spar
- očištění podkladu
- uložení dlažby dle předepsaného technologického předpisu včetně předepsané podkladní vrstvy a předepsané výplně spar
- zřízení vrstvy bez rozlišení šířky, pokládání vrstvy po etapách
- úpravu napojení, ukončení podél obrubníků, dilatačních zařízení, odvodňovacích proužků, odvodňovačů, vpustí, šachet a pod., nestanoví-li zadávací dokumentace jinak
- nezahrnuje posítky, nátěry
- nezahrnuje řešení podél obrubníků, dilatačních zařízení, odvodňovacích proužků, odvodňovačů, vpustí, šachet a pod.

**Konstruktivní**

**7 PŘÍRÚŽANÁ STAVEBNÍ VÝROBA**

431711117	7	IZOLACE BEŽNÝCH KONSTRUKCÍ PROTI ZEMNÍ VLHKOSTI Z PE	M2	11,000	220,00	2 420,00
-----------	---	--	----	--------	--------	----------

položka zahrnuje:

- dodání předepsaného izolačního materiálu
- očištění a ošetření podkladu, zadávací dokumentace může zahrnout i případné vyspravení
- zřízení izolace jako kompletního povlaku, případně komplet soustavy nebo systému podle příslušného technolog. předpisu
- zřízení izolace i jednotlivých vrstev po etapách, včetně pracovních spár a spojů
- úprava u okrajů, rohů, hran, dilatačních i pracovních spojů, kotev, obrubníků, dilatačních zařízení, odvodnění, otvorů, neizolovaných míst a pod.
- zajištění odvodnění povrchu izolace, včetně odvodnění nejnižších míst, pokud dokumentace pro zadání stavby nestanoví jinak
- ochrana izolace do doby zřízení definitivní ochranné vrstvy nebo konstrukce

**Přídavná stavěbní práce**

**Potrubi**

42 81445	POTRUBÍ Z TRUB BETONOVÝCH DN DO 300MM - napojení nové vpusť komplet vč. úpravy napojení na stáv. potrubí 4=4,000 [A]	M	4,000	8 200,00	32 800,00
----------	--	---	-------	----------	-----------

položky pro zhotovení potrubí platí bez ohledu na sklon  
zahrnuje:

- výrobní dokumentaci (včetně technologického předpisu)
- dodání veškerého trubního a pomocného materiálu (troubky, trubky, tvarovky, spojovací a těsnící materiál a pod.), podpěrných, závěsných a upevňovacích prvků, včetně potřebných úprav
- úprava a příprava podkladu a podpěr, očištění a ošetření podkladu a podpěr

- zřízení plně funkčního potrubí, kompletní soustavy, podle příslušného technologického předpisu

- zřízení potrubí i jednotlivých částí po etapách, včetně pracovních spár a spojů, pracovního zaslepení konců a pod.
- úprava prostupů, průtichů šachtami a komorami, okolí podpěr a vyústění, zaústění, napojení, vyvedení a upravení odpad. vyústí
- ochrana potrubí nátěrem (vč. úpravy povrchu), případně izolací, nejsou-li tyto práce přednětem jiné položky
- úprava, očištění a ošetření prostoru kolem potrubí
- položky platí pro práce prováděné v prostoru zabezpaném i nezabezpaném a i v kolektorech, chláničkách
- položky zahrnují i práce spojené s nutnými obtoky převáděním a

32 89712	VPUŠTĚ KANALIZAČNÍ ULIČNÍ KOMPLETNÍ Z BETONOVÝCH DÍLCŮ	KUS	1,000	18 500,00	18 500,00
----------	---	-----	-------	-----------	-----------

položka zahrnuje:

- dodávku a osazení předepsaných dílů včetně mříže
- výpořt, těsnění a tmelení spár a spojů,
- opatření povrchů betonu izolací proti zmrzní vlhkosti v částech, kde přijdou do styku se zeminou nebo kamenivem,
- předepsané podkladní konstrukce

31 899111	POKLOPY OCELOVÉ SAMOSTATNĚ	KUS	2,000	5 800,00	11 600,00
-----------	----------------------------	-----	-------	----------	-----------

- položky obsahují odstranění stávajících a provedení nových příjezdových poklopů včetně výškové úpravy u stávajícího sepítiku  
2=2,000 [A]

Položka zahrnuje dodávku a osazení předepsaného poklopu včetně



## Ostatní konstrukce a práce

36	914121		DOPRAVNÍ ZNAČKY ZÁKLADNÍ VELIKOSTI OCELOVÉ FÓLIE TR 1 - DODÁVKA A MONTÁŽ	KUS	4,000	2 850,00	11 400,00	
položka zahrnuje:								
- dodávku a montáž značek v požadovaném provedení								
- u dočasných (provizorních) značek a zařízení údržbu po celou dobu trvání funkce, náhradu zničených nebo ztracených kusů, náhornou opravu poškozených částí								
33	91710		OBRUBY Z BETONOVÝCH PALISÁD - zajištění výšky / svahu u chodníku při objektu - včetně výkopu, bet. lože a záspy 14*0,3*0,75=3,150 [AJ]	M3	3,150	15 550,00	48 982,50	
Položka zahrnuje:								
dodání a pokládku betonových palisád o rozměrech předepsaných zadávací dokumentací								
betonové lože i boční betonovou opěrku.								
37	917424		CHODNÍKOVÉ OBRUBY Z KAMENNÝCH OBRUBNÍKŮ ŠÍŘ DO 82+46=130,000 [AJ]	M	130,000	1 072,00	139 360,00	
Položka zahrnuje:								
dodání a pokládku kamenných obrubníků o rozměrech předepsaných zadávací dokumentací								
betonové lože i boční betonovou opěrku.								
36	917424A		CHODNÍKOVÉ OBRUBY Z KAMENNÝCH OBRUBNÍKŮ ŠÍŘ 150MM 75+29=104,000 [AJ]	M	104,000	1 210,00	125 840,00	
Položka zahrnuje:								
dodání a pokládku kamenných obrubníků o rozměrech předepsaných zadávací dokumentací								
betonové lože i boční betonovou opěrku.								
35	91743		CHODNÍKOVÉ OBRUBY Z KAMENNÝCH KRAJNÍKŮ 34=34,000 [AJ]	M	34,000	725,00	24 650,00	
Položka zahrnuje:								
dodání a pokládku kamenných krajníků o rozměrech předepsaných zadávací dokumentací								
betonové lože i boční betonovou opěrku.								
39	919113		ŘEZÁNÍ ASFALTOVÉHO KRYTU VOZOVEK TL DO 150MM 39+26=65,000 [AJ]	M	65,000	185,00	12 025,00	

položka zahrnuje řezání vozňkové vrstvy v předepsané tloušťce, včetně spotřeby vody

44 93131

TESNENÍ DILATAČ SPAR ASF ZÁL MKOU

M3

57\*0.01\*0.1=0,057 [A]

0,057

18 900,00

1 077,30

položka zahrnuje dodávku a osazení předepsaného materiálu, očištění ploch spárý před úpravou, očištění okolí spárý po úpravě nezahrnuje těsnicí profil

41 93610	<p><b>DOPLNK KONSTR DŘEVĚNĚ A SOUVISEJÍCÍ</b>  Kompletní konstrukce zaštiešení prostoru pro odpadní nádoby v rozsahu:  - 2 x boční a 1 x středová gabionová stěna v. 3m, dl. 2m  - dřevěná střešní konstrukce včetně krytiny  - příkonná zadní plná stěna  - ochranný ocelový prvek - trubka včetně kotvení  - včetně ochranných nátěrů a souvisejících doplňkových prací a</p>	KS	1,000	177 200,00	177 200,00
----------	---	----	-------	------------	------------

40	93751		<ul style="list-style-type: none"> <li>- dílenská dokumentace, včetně technologického předpisu spojování,</li> <li>- dodání dřeva v požadované kvalitě a výroba konstrukce (vč. pomůcek, přípravků a prostředků pro výrobu) bez ohledu na náročnost a její objem, dílenská montáž, montážní dokumentace,</li> <li>- dodání spojovacího materiálu,</li> <li>- zřízení montážních a dilatačních spojů, spar, včetně potřebných úprav, vloček, opracování, očištění a ošetření,</li> <li>- podpěr, konstr. a lešení všech druhů pro montáž konstrukcí i doplňkových, včetně požadovaných otvorů, ochranných a bezpečnostních opatření a základů pro tyto konstrukce a lešení,</li> <li>- jakákoliv doprava a manipulace dílců a montážních sestav, včetně dopravy konstrukce z výroby na stavbu,</li> <li>- montáž konstrukce na stavbě, včetně montážních prostředků a pomůcek a zednických výpomocí,</li> <li>- vyplň, těsnění a tmelení sper a spojů,</li> <li>- čištění konstrukce a odstranění všech vrubů (vrupy, otačeniny a pod.),</li> <li>- veškeré druhy opracování povrchů, včetně úprav pod nátěry a pod izolaci,</li> <li>- veškeré druhy dílenských, základů a základních nátěrů a povlaků,</li> <li>- všechny druhy ocelového kotvení,</li> <li>- dílenskou přejímku a montážní prohlídku, včetně požadovaných dokladů,</li> <li>- zřízení kotveních otvorů nebo jam, nejsou-li části jiné konstrukce, jejich úpravy, očištění a ošetření,</li> <li>- osazení kotvení nebo přímo částí konstrukce do podpůrné konstrukce nebo do zemliny,</li> <li>- výplň kotveních otvorů (případně podlití patních desek) maltou, betonem nebo jinou speciální hmotou, vyplnění jam zemlnou,</li> <li>- ošetření kotveních oblastí proti vzniku trhlin, vílvy povětrnosti a pod.,</li> </ul>	MOBILIAŘ - KOVOVÉ LAVIČKY A KOŠ	5 lavíček + 1 koš	KUS	5,000	4 500,00	22 500,00
----	-------	--	--	---------------------------------	-------------------	-----	-------	----------	-----------

ASPE 9

Firma: JAP projekt s.r.o.

### Soupis objektů s DPH

Stavba: 17-050 - Úprava prostoru u samoobsluhy - Bozkov  
Varianta: ZR - Základní řešení

Odhadovaná cena: 1 637 283,20  
OC+DPH: 1 981 112,67

Objekt	Popis	OC	DPH	OC+DPH
17-050	Úprava prostoru u samoobsluhy - Bozkov	1 637 283,20	343 829,47	1 981 112,67

STAVEBNÍ PRÁCE  
PAVEL LANSKÝ  
513 01 SEMILY II, 32  
IČO 642 39 136  
DIČ 258-7504193444

Položka zahrnuje:

- montáž, osazení a dodávku kompletního zařízení, předepsaného zadávací dokumentací
  - mimostaveništní a vnitrostaveništní dopravu
  - nezbytné zemní práce a základové konstrukce
  - předepsanou povrchovou úpravu (natěry a pod.)
- Pozn.: materiál uvedený v textu představuje rozhodující podíl ve

34 99697					
VYBOURÁNÍ ULIČNÍCH VPUSTÍ KOMPLETNÍCH					
- včetně nakládky, odvozu, zásypu					
1=1,000 [A]					
	KUS	1,000	3 500,00	3 500,00	

- položka zahrnuje veškerou manipulaci s vybouranou suti a hmotami včetně uložení na skládku. Nezahrnuje poplatek za skládku, který se vykazuje v položce 0141\*\* (s výjimkou malého množství bouraného materiálu, kde je možné poplatek zahrnout do jednotkové ceny bourání – tento fakt musí být uveden v doplňujícím textu k položce)
- položka zahrnuje veškeré další práce plynoucí z technologického předpisu a z platných předpisů

Ostatní konstrukce a práce

0,00

Ostatní ve výkazu nespecifikované práce

Vícepráce

Vícepráce celkem

0,00

Vícepráce celkem

0,00

0,00

1 637 283,20

STAVEBNÍ PRÁCE  
PAVEL LÁNSKÝ  
513 01 SEMILY II, 32  
IČO 642 39 136  
DIČ 258-7504193444

Zaměřil	Ing. Jan Kral	Výškový systém	Bov	č. zakázka	
Zpracoval	Ing. Jan Kral	Software / aplikace	S-JTSK	<b>Geodetická kancelář Semily</b> Příkazy 24, 503 01 Semily tel: 706 000 15, 496 24 200 IČO: 26692000 <a href="mailto:geo.arn@seznam.cz">geo.arn@seznam.cz</a> <a href="http://www.gksemily.cz">www.gksemily.cz</a>	
Investor Objednavatel	Obec Borkov, č. p. 270, 51213 Borkov				
Katastrální území	Borkov			Datum	
	Obec	Okres	Číslo	Měřítko	1:200
Název výřezu PO: Bv/22MP	Měřický náčrt: prouždek, výskopis			Měřítko 1:1	Výřez: B-5/22

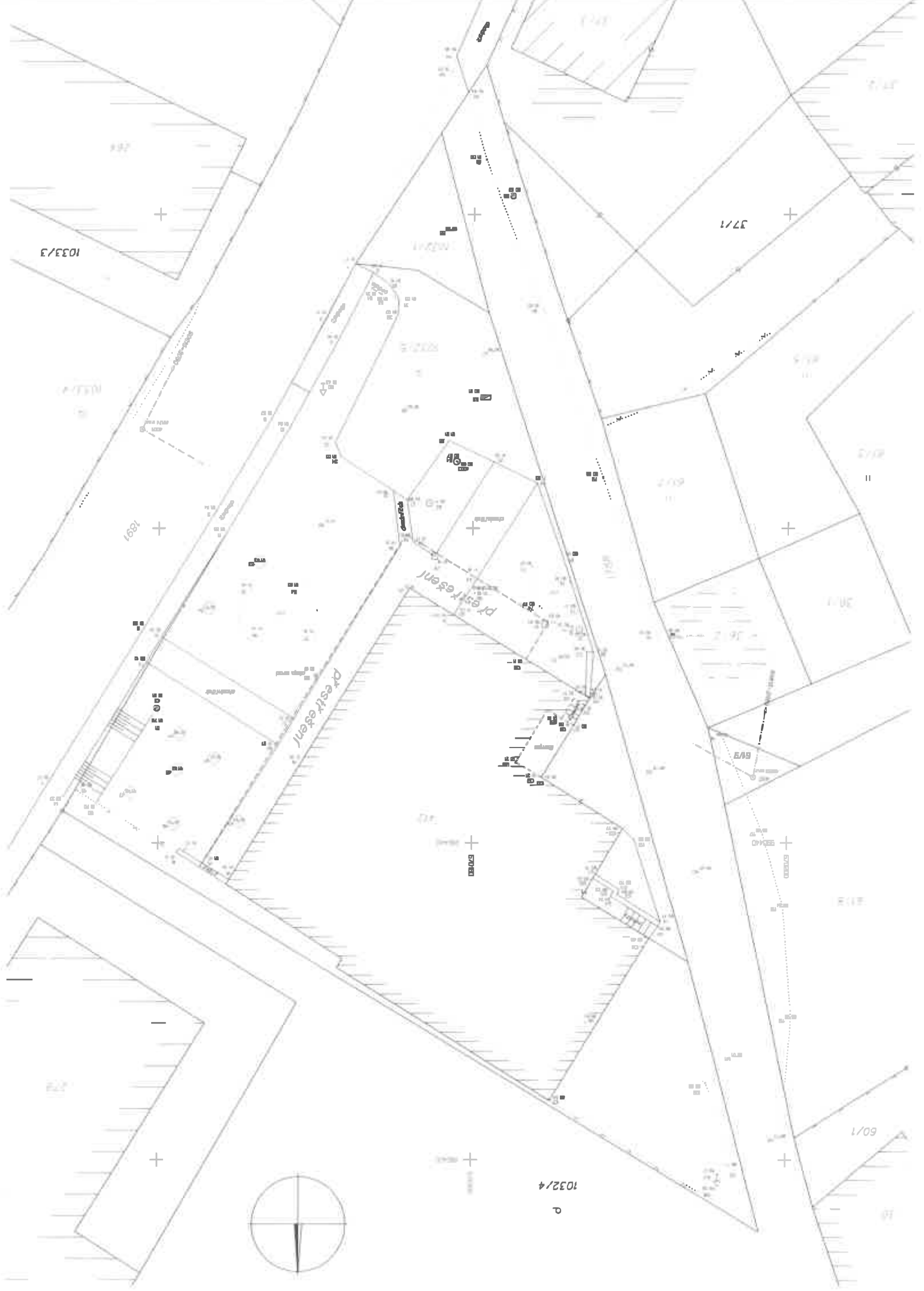

1033/3

37/1

1891

1032/1

1032/2

Prästresten

Prästresten

60/3

1032/4

60/1

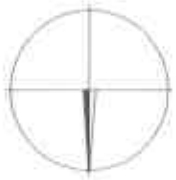

**19/2018**  
**Zápis z jednání Rady obce Bozkov**  
**ze dne 23.08.2018**

---

**Přítomni:** Stanislav Doubek, Karel Čermák, Zuzana Hušková, Karel Valha

**Omluven:** Ouhrabka Vratislav

**Program jednání – usnesení rady**

- 1) Rada rozhoduje o výběru ekonomicky nejvýhodnější nabídky na akci „Demolice domu č.p.148 Bozkov“, kterou podal Pavel Lánský, IČ:64239136 s celkovou nabídkovou cenou 1.905.018,- Kč včetně DPH, Pověřuje starostu obce Bozkov pana Stanislava Doubka podpisem smlouvy o dílo.
- 2) Rada souhlasí s nabídnutou cenou, kterou podal Pavel Lánský, IČ: 64239136 na akci „Úprava posoru u samoobsluhy – Bozkov“, stavebních prací vázaných na objekt samoobsluhy s celkovou nabídnutou cenou 194.620,15 Kč včetně DPH. Pověřuje starostu obce Bozkov pana Stanislava Doubka podpisem smlouvy o dílo.

Karel Čermák  
člen rady

Stanislav Doubek  
starosta



**SMLOUVA O DÍLO**  
uzavřená podle § 2586 a násl. zákona č. 89/2012 Sb., občanský zákoník, ve znění pozdějších předpisů  
(dále jen "občanský zákoník"), mezi

č. smlouvy objednatele:

č. smlouvy zhotovitele:

**k provedení stavby:**

**BOZKOV – ÚPRAVA PLOCH U SAMOOBSLUHY**

**1. Objednatel:** **Obec Bozkov**  
**Sídlo:** 512 13 Bozkov 270  
**IČ:** 00275611  
**Jednatel:** Stanislav Doubek  
**Telefon:** + 420 724 180 473  
**E-mail:** starosta@obecbozkov.cz

**2. zhotovitel** **Pavel Lánský**  
**se sídlem:** Klínkovice 257 Semlily 513 01  
**IČ:** 64239136  
**DIČ:** CZ7504193444  
**Číslo účtu:** K.B.19-1279950277/0100

(dále jen „zhotovitel“)

takto:

I.

**Identifikační údaje o stavbě**

**Číslo stavby:**  
**Název stavby:** **BOZKOV – ÚPRAVA PLOCH U SAMOOBSLUHY**  
**Místo stavby:** **Bozkov**

II.

**Předmět smlouvy**

1. Předmětem smlouvy je závazek zhotovitele zhotovit pro objednatele dílo: Stavební práce spojené s celkovou přestavbou nevyhovujících zpevněných a nezpevněných ploch u stávajícího objektu samoobsluhy. V rámci stavby bude provedeno částečné odstranění původních konstrukčních vrstev zpevněných ploch, částečné kácení keřové a stromové výsadby, zemní práce pro přípravu pláně, převrstvení stávající ornice se zatravněním a výsadbou keřů a stromů, osazení obrub a nových konstrukcí, posun uličních vpustí, osazení hrdel a poklopů stávajícího septiku a dodávka krytého přístřešku pro odpadní nádoby aj. dle schválené projektové dokumentace.
2. Dílo bude provedeno v souladu se zadávací dokumentací, právními a technickými požadavky platnými v době podpisu smlouvy, v souladu se zákonem č. 183/2006 Sb. o územním plánování a stavebním řádu (stavební zákon) v platném znění a předpisy s ním souvisejícími a v rozsahu stanoveném v zadávací dokumentaci.
3. Specifikace rozsahu díla je vymezena v příloze č. 1 – výkazu výměr a soupisu prací (vycházející ze zadávací a projektové dokumentace), která je nedílnou součástí této smlouvy.
4. Případné změny rozsahu předmětu plnění (smlouvy), určuje objednatel v souladu s příslušnými smluvními podmínkami a právními předpisy.
5. Objednatel se zavazuje dílo prostě vad a nedodělků převzít a zaplatit zhotoviteli cenu za jeho provedení za podmínek uvedených v této smlouvě.
6. Celková smluvní cena bude vždy upravena započtením veškerých nákladů na provedení těch částí díla, které objednatel písemně nařídil formou víceprací provádět nad rámec množství nebo kvality uvedené v projektové dokumentaci a položkovém rozpočtu. Náklady na vícepráce budou účtovány podle

veškerých odpovídajících jednotkových cen položek a nákladů dle položkového rozpočtu nebo smlouvy. V případě víceprací u položek ve výkazu neobsažených se použije ocenění položek ve výši 80% aktuálního ceníku společnosti ÚRS Praha, a. s.

### III.

#### Cena díla a platební podmínky

1. Celková cena (základní cena díla) za zhotovení díla (stavby) a dalších činností zhotovitele v rozsahu čl. II. této smlouvy je stanovena dohodou jako cena nejvýše přípustná a činí:

Základní cena celkem	1 637 283,20 Kč
DPH 21%	343 829,47 Kč
<b>Celková cena včetně DPH</b>	<b>1 981 112,67 Kč</b>

2. Veškeré platby budou probíhat výhradně v českých korunách (Kč). Rovněž veškeré cenové údaje budou uváděny v Kč.
3. Cena provedených prací bude účtována po dokončení a prací a jejich převzetí objednatelem a to na základě příslušné faktury – daňového dokladu, a to v souladu s doloženými soupisy provedených prací. Soupis je povinen vyhotovit zhotovitel a faktura včetně soupisu provedených prací bude dodána ve 4 vyhotoveních.
4. Splatnost veškerých faktur – daňových dokladů je stanovena na 30 kalendářních dnů ode dne doručení objednateli. Dnem úhrady se rozumí den, kdy byla celková účtovaná částka prokazatelně připsána na účet zhotovitele. Zhotovitel může nabídnout pro objednatele výhodnější platební podmínky.
5. Vícepráce provedené zhotovitelem bez písemného souhlasu objednatele nebudou zhotoviteli uhrazeny, vyjma případů, kdy objednatel provedení takových víceprací dodatečně písemně schválí.
6. Veškeré faktury – daňové doklady - musejí mít náležitosti daňového dokladu dle zákona č. 235/2004 Sb., o dani z přidané hodnoty, v platném znění. V případě, že účetní doklady nebudou mít odpovídající náležitosti, je objednatel oprávněn zaslat je ve lhůtě splatnosti zpět vybranému uchazeči k doplnění, aniž se tak dostane do prodlení se splatností. Lhůta splatnosti počíná běžet znovu od opětovného zaslání náležitě doplněných či opravených dokladů.
7. Objednatel nepřipouští překročení nabídkové ceny vyjma změny sazeb DPH.
8. Zhotovitel se zavazuje, že bude řádně a včas plnit své závazky vůči subdodavatelům, kteří se budou na plnění díla podle této smlouvy podílet. Smluvní strany se dohodly, že prokazatelné porušení této povinnosti je hrubým porušením smlouvy.

### IV.

#### Dodací podmínky a doba realizace

1. Doba plnění:

Předání staveniště a zahájení prací	20.8.2018
Dokončení kompletního díla	30.11.2018
2. Termín zahájení stavby (předání staveniště zhotoviteli) bude na základě protokolu o předání staveniště zapsán do stavebního deníku. Stavební deník bude veden v originále a dvou kopiích (průpisech). Záznamy do stavebního deníku budou prováděny průběžně. Nejpozději na konci každého pracovního dne v něm musí být záznamy vztahující se k tomuto datu. Stavební deník musí být v pracovní době stále přítomný na staveništi, tak, aby objednatel, nebo jeho zástupce měl možnost do něj provádět záznamy. Zhotovitel je povinen předávat objednateli vždy jednu kopii stavebního deníku, a to při každém kontrolním dni.
3. Předání díla:

Zhotovitel oznámí objednateli termín předání díla nejpozději tři pracovní dny předem. Objednatel dílo na místě po kontrole provedení převezme pouze za předpokladu, že případné vady nebo nedodělky nebrání užívání díla a převzetí stvrdí v předávacím protokolu stavby. Pokud při předání díla nebo jeho části budou zjištěny vady nebo nedodělky, uvedou se tyto v předávacím protokolu stavby vč. lhůty pro jejich odstranění. Do doby odstranění vad a nedodělků bránících užívání díla nevzniká zhotoviteli právo vystavit fakturu a objednatel nemá povinnost uhradit cenu za provedení díla a ani neběží lhůta splatnosti (dílo není převzato). Po odstranění vad a nedodělků bránících užívání díla objednatel dílo převezme tím, že doplní do předávacího protokolu stavby, že vady a nedodělky bránící užívání díla byly odstraněny k datu XY a dílo přebírá. Vady a nedodělky nebránící užívání díla zhotovitel povinen odstranit ve lhůtách stanovených v předávacím protokolu. O odstranění těchto vad a nedodělků (nebránících užívání díla) bude sepsán zápis obsahující datum odstranění a

- podpisy zástupců objednatele a zhotovitele.
4. Zhotovitel je povinen minimálně tři dny předem upozornit objednatele, že může zkontrolovat provedení prací, které budou dalším postupem prací překryty. V případě porušení této povinnosti je zhotovitel povinen na své náklady k žádosti objednatele provedené práce znovu zpřístupnit kontrole. Tuto svoji povinnost je povinen splnit neprodleně a bez zbytečných průtahů. Porušení povinností stanovených tímto bodem se považuje za hrubé porušení smlouvy.
  5. Každý měsíc, zpravidla poslední pracovní den v měsíci, pokud není dohodnuto jinak, proběhne kontrola provádění díla a jednotlivých provedených prací. Na základě této kontroly provede zhotovitel soupis provedených prací, které budou fakturovány. Právo vystavit dílčí fakturu má zhotovitel pouze za předpokladu, že práce budou odsouhlaseny TDI. Porušení povinnosti konat měsíční kontroly ze strany zhotovitele je hrubým porušením smlouvy.
  6. Objednatel je oprávněn provádět kontrolu plnění díla průběžně a z této kontroly pořizovat zápisy do stavebního deníku. Zástupce zhotovitele je oprávněn se těchto kontrol zúčastnit. Pokud o to objednatel minimálně tři dny předem požádá, je zhotovitel povinen zajistit účast svého zástupce, s oprávněním jednat ve všech záležitostech ve vztahu ke smlouvě o dílo a plnění předmětu díla. Porušení této povinnosti je hrubým porušením smlouvy. Neodstranění vad a nedodělků ve sjednané nebo stanovené lhůtě, je hrubým porušením smlouvy, vyjma případů, kdy nešlo tuto podmínku splnit z objektivních důvodů či příčin.

#### V.

#### Další povinnosti zhotovitele

1. Pokud zhotovitel k provedení díla používá zaměstnance nebo třetí osoby, je povinen zajistit proškolení těchto osob (nebo jejich zaměstnanců) v rozsahu povinností vyplývajících z právních předpisů, a to zejména v oblasti bezpečnosti práce, na úseku požární ochrany, nakládání s nebezpečnými látkami, jakož i v oblasti opatření k ochraně životního prostředí. Rovněž je povinen zajistit, aby tyto osoby plnily výše uvedené povinnosti a zejména, aby při provádění díla důsledně používaly ochranné prostředky a pomůcky.
2. Poplatky za případný zábor veřejného prostranství a pozemků v majetku jiné osoby než objednatele, zařízení staveniště, náklady na energie, veškerou dopravu včetně přesunu hmot, skládku, případně mezideponii materiálu a to i vytěženého, včetně likvidace veškerých odpadů, si zajišťuje zhotovitel na své náklady, které jsou zohledněny v jeho nabídce. Při realizaci zakázky bude zhotovitel postupovat takovým způsobem, aby stavba neměla nepříznivý dopad na životní prostředí.
3. Zhotovitel provede fotodokumentaci stavu provedených prací a zařízení (drenáží) před jejich zakrytím.

#### VI.

#### Zajištění závazku ze smlouvy o dílo

1. Pro případ porušení povinnosti provést dílo řádně a včas, tj. dílo, nebo jednotlivé etapy díla nebudou plnit svoji funkci ve stanoveném termínu, je zhotovitel povinen zaplatit smluvní pokutu ve výši 30 000,- Kč jednorázově a 1.000,- Kč za každý den prodlení. Sankce 1.000,- Kč za každý den u vad a nedodělků nebránících užívání díla se uplatní až v případě, že tyto vady a nedodělky nebudou odstraněny ve lhůtách stanovených v předávacím protokolu.
2. Pro případ prodlení s úhradou jakékoli pohledávky (vyjma smluvní pokuty) je zhotovitel povinen zaplatit smluvní pokutu ve výši 0,05% denně z celkové pohledávky, s jejímž plněním upadl do prodlení.
3. Pro případ prodlení objednatele s úhradou ceny díla po dobu delší třiceti dnů, je tento povinen zhotovitel zaplatit smluvní pokutu ve výši 0,05% denně z dlužné částky za každý den prodlení.
4. Úhradou smluvní pokuty nezaniká právo objednatele požadovat úhradu škody s tím, že zaplacená smluvní pokuta se na úhradu škody nezapočítává.

#### VII.

#### Záruční podmínky

1. Počátek běhu délky záruční doby je stanoven ode dne dokončení stavby a její předání objednateli na základě písemného předávacího protokolu. Minimální záruční doba činí 60 měsíců.

#### VIII.

#### Ustanovení o doručování

1. Veškeré písemnosti a výzvy a reklamace se doručují na adresu objednatele nebo zhotovitele uvedenou v této smlouvě. Pokud v průběhu plnění této smlouvy dojde ke změně adresy některého z účastníků je povinen tento účastník neprodleně písemně oznámit druhému účastníkovi tuto změnu a to způsobem uvedeným

v tomto článku. Do doby, než je nová adresa druhé straně písemně sdělena, doručuje se na adresu uvedenou v rubrice smlouvy.

2. Nebyl-li objednatel nebo zhotovitel na uvedené adrese zastížen, písemnost se prostřednictvím poštovního doručovatele uloží na poště. Nevyzvedne-li si ji účastník, považuje se za doručenu okamžikem uložení, i když se adresát o uložení nedozvěděl, anebo se s obsahem dopisu neseznámil.
3. Objednatel i zhotovitel podpisem této smlouvy ve vztahu ke všem soudům České republiky a i ve vztahu k Rozhodčímu soudu při Hospodářské komoře ČR a Agrární komoře ČR prohlašují, že jim má být ve smyslu § 46a odst. 2 občanského soudního řádu doručováno na adresu, která je v rubrice této smlouvy uvedena jako jejich sídlo.

#### IX.

##### Ukončení smlouvy

1. Objednatel má právo od této smlouvy odstoupit v souladu s ustanovením občanského zákoníku a dále v případech, kdy tato smlouva porušením smlouvy označuje za hrubé.
2. Odstoupením zaniká smlouva k okamžiku odstoupení.

#### X.

##### Závěrečná ustanovení

1. Smlouvou neupravené vztahy se řídí obecně platnými právními předpisy platnými na území České republiky.
2. Měnit nebo doplňovat text této smlouvy je možné jen formou písemných, oboustranně odsouhlasených dodatků.
3. Tuto smlouvu lze ukončit dohodou smluvních stran. Při ukončení smlouvy jsou smluvní strany povinny vzájemně vypořádat své závazky, zejména si vrátit věci k provedení díla, vyklidit prostory poskytnuté k provedení díla a místo provedení díla a uhradit veškeré splatné peněžité závazky podle smlouvy. Zánikem smlouvy rovněž nezanikají práva na již vzniklé (splacené) majetkové pokuty podle smlouvy.
4. Jednotlivá ustanovení smlouvy jsou oddělitelná v tom smyslu, že neplatnost některého z nich nepůsobí neplatnost smlouvy jako celku. Pokud by se v důsledku změny právní úpravy některé ustanovení smlouvy dostalo do rozporu s českým právním řádem (dále jen „kollizní ustanovení“) a předmětný rozpor by působil neplatnost smlouvy jako takové, bude smlouva posuzována, jakoby kollizní ustanovení nikdy neobsahovala a vztah smluvních stran se bude v této záležitosti řídit obecně závaznými právními předpisy, pokud se smluvní strany nedohodnou na znění nového ustanovení, jež by nahradilo kollizní ustanovení.
5. Smlouva je vyhotovena ve 4 stejnopisech s platností originálu, z nichž tři obdrží objednatel a jeden zhotovitel.
6. Smlouva, jakož i případné dodatky, nabývají platnosti a účinnosti dnem podpisu oprávněnými zástupci smluvních stran.
7. Smluvní strany prohlašují, že se s obsahem této smlouvy včetně jejích příloh řádně seznámily, s jejím obsahem souhlasí a že smlouvu uzavírají svobodně, nikoliv v tísní, či za nevýhodných podmínek. Na důkaz připojují své podpisy.

Přílohy:

č. 1. Výkaz výměr a soupis prací

V Bozkově dne 9.8.2018

V BOZKOVĚ 9.8.2018



zhotovitel

**STAVEBNÍ PRÁCE**  
**PAVEL LÁNSKÝ**  
513 01 SEMILY II, 32  
IČO 642 39 136  
DIČ 258-7504193444

ASPE 9

Firma: JAP projekt s.r.o.

## Příloha k formuláři pro ocenění nabídky

Stavba: 17-060  
 číslo a název SO: 17-050  
 číslo a název rozpočtu: 17-060

Úprava prostoru u samoobsluhy - Bozkov  
 Úprava prostoru u samoobsluhy - Bozkov  
 Úprava prostoru u samoobsluhy - Bozkov

Poř. č. pol.	Kód položky	Varianta položky	Název položky	jednotka	Počet jednotek	CENA	
						jednotková	celkem
1	2	3	4	5	6	7	8
Všeobecné konstrukce a práce							
1014101			POPLATKY ZA SKLÁDKU	M3	145,830	100,00	14 583,00
2+3+22.9+8.93+45+4+58+2=145,830 [A]							
zahrnuje veškeré poplatky provozovateli skládky související s uložení odpadu na skládce.							
2	02620		ZKOUŠENÍ KONSTRUKCI A PRACÍ NEZÁVISLOU ZKOUŠEBNOU	KS	3,000	2 300,00	6 900,00
- provedení zkoušek únosnosti na pláňích při nových konstrukcích							
zahrnuje veškeré náklady spojené s objednávkou požadovaných POMOC PRÁCE ZŘÍZ NEBO ZAJIŠT OBJÍZDKY A PŘÍSTUP CESTY							
3	02710		- kompletní dopravně inženýrské opatření	KPL	1,000	15 000,00	15 000,00
- zahrnuje návrh, odsouhlasení s povolením, osazení provizorního							
zahrnuje veškeré náklady spojené s objednávkou požadovanými							
4	02730		POMOC PRÁCE ZŘÍZ NEBO ZAJIŠT OCHRANU INŽENÝRSKÝCH SÍŤÍ	KPL	1,000	12 000,00	12 000,00
zahrnuje veškeré náklady spojené s objednávkou požadovanými							
OSTATNÍ POŽADAVKY - GEODETICKÉ ZAMĚŘENÍ							
- vytyčení stavby							
6	02911		- zaměření skutečného provedení stavby včetně zákrasu hranic	KPL	1,000	10 000,00	10 000,00
zahrnuje veškeré náklady spojené s objednávkou požadovanými							
Všeobecné konstrukce a práce							
0							
1							
Zemní práce							
10	111204		ODSTRANĚNÍ KŘOVIN S ODVOZEM DO SKM	M2	250,000	52,00	13 000,00
- s odvozem a uložení na skládce							

OBCENÍ ÚRAD  
BOZKOV

DOŠLO: 12.7.2018

Č.L.: 116/2018

Příloha:

Doklad

odstranění krovu a stromů do průměru 100 mm  
doprava dřevín na předepsanou vzdálenost  
spálení na hromadách nebo štěpkování

11	11201		KÁCENÍ STROMŮ D KMENE DO 0,5M S ODSTRANĚNÍM PAŘEZŮ - včetně odvozu na skládku	KUS	2,000	2 070,00	4 140,00
----	-------	--	--	-----	-------	----------	----------

Kácení stromů se měří v [ks] poražených stromů (průměr stromů se měří v místě řezu) a zahrnuje zejména:

- poražení stromu a osakání větví
- spálení větví na hromadách nebo štěpkování
- dopravu a uložení kmenů, případně další práce s nimi dle pokynů zadávací dokumentace

Odstranění pařezů se měří v [ks] vyřhaných nebo vykopaných pařezů a zahrnuje zejména:

- vyřhání nebo vykopání pařezů
- veškeré zemní práce spojené s odstraněním pařezů
- dopravu a uložení pařezů, případně další práce s nimi dle pokynů zadávací dokumentace

- záryp jam po pařezech

12	11313		ODSTRANĚNÍ KRYTU ZPEVNĚNÝCH PLOCH S ASFALTOVÝM POJIVEM 153*0,15=22,950 [A]	M3	22,950	3 520,00	80 784,00
----	-------	--	---	----	--------	----------	-----------

Polozka zahrnuje veškerou manipulaci s vybouranou suti a s

vybouranými hmotami vč. uložení na skládku. Nezahrnuje poplatek za skládku, který se vykazuje v položce 0141\*\* (s výjimkou malého množství bouraného materiálu, kde je možné poplatek zahrnout do jednotkové ceny bourání – tento fakt musí být uveden v doplňujícím

ODSTRANĚNÍ KRYTU ZPEVNĚNÝCH PLOCH Z DLAŽDIC

- včetně nákladky a odvozu do 5-ti km  
97\*0,09=8,730 [A]

Polozka zahrnuje veškerou manipulaci s vybouranou suti a s

vybouranými hmotami vč. uložení na skládku. Nezahrnuje poplatek za skládku, který se vykazuje v položce 0141\*\* (s výjimkou malého množství bouraného materiálu, kde je možné poplatek zahrnout do jednotkové ceny bourání – tento fakt musí být uveden v doplňujícím

ODSTRANĚNÍ PODKLADŮ ZPEVNĚNÝCH PLOCH Z KAMENNVA NESTMELENĚHO

- včetně nákladky a odvozu (v případě nevhodnosti dalšího využití)

14	11332		ODSTRANĚNÍ PODKLADŮ ZPEVNĚNÝCH PLOCH Z KAMENNVA NESTMELENĚHO - včetně nákladky a odvozu (v případě nevhodnosti dalšího využití)	M3	54,900	2 245,00	123 250,50
----	-------	--	--	----	--------	----------	------------

183\*0.3=54,900 [A]

Položka zahrnuje veškerou manipulaci s vybouranou suťí a s vybouranými hmotami vč. uložení na skládku. Nezahrnuje poplatek za skládku, který se vykazuje v položce 0141\*\* (s výjimkou malého množství bouraného materiálu, kde je možné poplatek zahrnout do jednotkové ceny bourání – tento fakt musí být uveden v doplňujícím

ODSTRANĚNÍ CHODNÍKOVÝCH OBRUBNÍKŮ BETONOVÝCH

- v místě úpravy chodníku a při parkingu  
- včetně nákladky a odvozu na skládku

M

29,000

135,00

3 915,00

15 11352

Položka zahrnuje veškerou manipulaci s vybouranou suťí a s

vybouranými hmotami vč. uložení na skládku. Nezahrnuje poplatek za skládku, který se vykazuje v položce 0141\*\* (s výjimkou malého množství bouraného materiálu, kde je možné poplatek zahrnout do jednotkové ceny bourání – tento fakt musí být uveden v doplňujícím

SEJMUTI ORNICE NEBO LESNÍ PŮDY

- s uložením v místě pro následné rozproštění

M3

72,000

55,00

3 960,00

16 12110

360\*0.2=72,000 [A]  
položka zahrnuje sejmuti ornice bez ohledu na tloušťku vrstvy a její vodorovnou dopravu  
nezahrnuje uložení na trvalou skládku

ODKOPÁVKY A PROKOPÁVKY OBECNĚ TR. II, ODVOZ DO 5KM

- komplet zemní práce po pláň konstrukci  
- včetně výkopů pro palisádu, uliční vpust'  
- včetně nekládky a odvozu na skládku

M3

59,000

465,00

26 970,00

17 122834

145\*0.4=58,000 [A]

položka zahrnuje:

- vodorovná a svislá doprava, přemístění, přeložení, manipulace s výkopkem
- kompletní provedení výkopávkou nezapežené i zapežené
- ošetření výkopiště po celou dobu práce v něm vč. klimatických opatření
- zřízení výkopávek v blízkosti podzemního vedení, konstrukci a objektů vč. jejich dočasného zajištění
- zřízení pod vodou, v okolí výbušnin, ve stísněných prostorech a pod.

- léžení po vrstvách, pásech a po jiných nulových částech (figurách)
- čerpání vody vč. čerpacích jímek, potrubí a pohotovostní čerpací soupravy (viz ustanovení k pol. 1151,2)
- potřebné snížení hladiny podzemní vody
- léžení a rozpojování jednotlivých balvanů
- vytažování a nošení výkopku
- svaňování a přesvah. svaňů do konečného tvaru, výměna hornin v podloží a v pláni znehodnocené klimatickými vlivy
- eventuelně nutné druhotné rozpojení odsířelené horniny
- ruční vykopávky, odstranění kořenů a napadávek
- pažení, vzepření a rozepření vč. přepážování (vyjma štětových stěn)

- úpravu, ochranu a očištění dna, základové spáry, stěn a svaňů
- zhrubnutí podloží, případně i svaňů vč. svaňování
- zřízení stupňů v podloží a lavic na svazích, naní-íi pro tyto práce zřízena samostatná položka

#### ČIŠTĚNÍ VOZOVEK OD NÁNOSU

- při provádění stavby

- vodorovná a svislá doprava, přemístění, přeložení, manipulace s výkopkem a uložení na skládku (bez poplatku)

#### ZEMNÍ KRAJINICE A DOSYPÁVKY SE ZHUTNĚNÍM

- v krajích nových konstrukcí a za obrubami

180\*0.3=54,000 [A]

18	12911	M2	1 600,000	10,00	16 000,00
19	17310	M3	54,000	320,00	17 280,00



položka zahrnuje:

- kompletní provedení zemní konstrukce vč. výběru vhodného materiálu
- úprava ukládaného materiálu vhrčením, třídním, promícháním nebo vysousšením, příp. jiné úpravy za účelem zlepšení jeho mech. vlastnosti
- hutnění i různé míry hutnění
- ošetření úložiště po celou dobu práce v něm vč. klimatických opatření
- zřízení v okolí vedení, konstrukcí a objektů a jejich dočasné zajištění
- zřízení provádění vč. hutnění ve zřízených podmínkách a stísněných prostorech
- zřízené ukládaní sypariny pod vodu
- ukládání po vrstvách a po jiných nutných částech (figurách) vč. dospěvek

- spouštění a nošení materiálu
- výměna části zemní konstrukce znehodnocené klimatickými vlivy
- ruční hutnění

20	18110	ÚPRAVA PLÁŇÉ SE ZHUTNĚNÍM V HORNINĚ TŘ. I 72+118+137-82=245,000 [AJ]	M2	245,000	21,00	5 145,00
21	18233	položka zahrnuje úpravu pláňě včetně vyrovnání výškových rozdílů. Míru zhutnění určuje projekt. ROZPROSTŘENÍ ORNICE V ROVINĚ V TL DO 0,20M položka zahrnuje: nutné přemístění ornice z dočasných skládek vzdálených do 50m rozproštění ornice v předepsané tloušťce v rovině a ve svahu do 1:5 ZALOŽENÍ TRÁVNÍKU RUCNÍM VÝSEVEM Zahrnuje dodání předepsané travní směsi, její výsev na ornici, zabíjení, první pokosení, to vše bez ohledu na sklon terénu VYSAZOVÁNÍ STROMŮ LISTNATÝCH S BALEM OBVOD KAMENE DO 8CM, VÝŠ DO 1,2M - dle požadavků TDI	M2	360,000	72,00	25 920,00
22	18241	ZALOŽENÍ TRÁVNÍKU RUCNÍM VÝSEVEM Zahrnuje dodání předepsané travní směsi, její výsev na ornici, zabíjení, první pokosení, to vše bez ohledu na sklon terénu VYSAZOVÁNÍ STROMŮ LISTNATÝCH S BALEM OBVOD KAMENE DO 8CM, VÝŠ DO 1,2M - dle požadavků TDI	M2	360,000	85,00	30 600,00
23	184B11	VYSAZOVÁNÍ STROMŮ LISTNATÝCH S BALEM OBVOD KAMENE DO 8CM, VÝŠ DO 1,2M - dle požadavků TDI	KUS	9,000	700,00	6 300,00

Položka vysazování stromů zahrnuje i hloubení jamek (min. rozměry pro stromy min. 1,5 násobek balu výpěstku) s evant. výměrnou půdou, s hnojením anorganickým hnojivem a přidavkem organického hnojiva min. 5kg pro stromy, závlivku, kůly, ochranné kry stromů nebo ochrana stromů nátlakem a pod.

Obvod kmene se měří ve výšce 1,00m nad zemí.

položka zahrnuje veškerý materiál, výrobky a polotovary, včetně mimostaveništní dopravy (rovněž přesuny),

VYSAZOVÁNÍ KERŮ JEHLIČNATÝCH BEZ BALU VČETNĚ VÝKOPU JAMKY

25	184C2		KUS	35,000	452,00	15 820,00
----	-------	--	-----	--------	--------	-----------

Položka vysazování kerů zahrnuje i hloubení jamek (min. rozměry pro keře 30/30/30cm) s evant. výměrnou půdou, s hnojením anorganickým hnojivem a přidavkem organického hnojiva min. 2kg pro keře, závlivku, kůly, a pod.

položka zahrnuje veškerý materiál, výrobky a polotovary, včetně mimostaveništní a vnitrostaveništní dopravy (rovněž přesuny),

PŘESAZOVÁNÍ KERŮ

24	184E1		KUS	6,000	255,00	1 530,00
----	-------	--	-----	-------	--------	----------

Položka přesazování kerů zahrnuje i hloubení jamek (min. rozměry pro keře 30/30/30cm) s evant. výměrnou půdou, s hnojením anorganickým hnojivem a přidavkem organického hnojiva min. 2kg pro keře, závlivku, kůly, a pod.

položka zahrnuje veškerý materiál, výrobky a polotovary, včetně mimostaveništní a vnitrostaveništní dopravy (rovněž přesuny),

Zemní jamky

5

Komunikace

KAMENNIVO ZPEVNĚNÉ CEMENTEM

26	56140		M3	34,080	2 205,00	75 146,40
----	-------	--	----	--------	----------	-----------

(118+72+32)\*0.12+62\*0.12=34,080 [A]

- dodání směsi v požadované kvalitě
- očištění podkladu
- uložení směsi dle předepsaného technologického předpisu a zhrutnění vrstvy v předepsané tloušťce
- zřízení vrstvy bez rozlišení šifry, pokládání vrstvy po etapách, včetně pracovních spar a spojů
- úpravu napojení, ukončení
- úpravu dilatačních spar včetně předepsané výztuže
- nezahrnuje posítky, nálety

- nezahrnuje úpravu povrchu krytu

27	56330		VOZOVKOVÉ VRSTVY ZE ŠTĚRKODRTI (72*0.2+118*0.2+124*0.3+39*0.2)*4.1=91,300 [AJ]	M3	91,300	1 330,00	121 429,00
----	-------	--	--	----	--------	----------	------------

- dodání kamenniva předepsané kvality a zrnitosti
- rozproštění a zhrutnění vrstvy v předepsané tloušťce
- zřízení vrstvy bez rozlišení šifry, pokládání vrstvy po etapách
- nezahrnuje posítky, nálety

28	58212		DLAŽDĚNE KRYTY Z KAMENNÝCH KOSTEK DO LOŽE Z MC - VĚJŘ KLAD 72*62=134,000 [AJ]	M2	134,000	830,00	111 220,00
----	-------	--	---	----	---------	--------	------------

- převezení dlažebního materiálu investora do 1km a očištění, dodání materiálu pro předepsané lože v tloušťce předepsané dokumentací a pro předepsanou výplň spar
- očištění podkladu

- uložení dlaždy dle předepsaného technologického předpisu včetně předepsané podkladní vrstvy a předepsané výplně spar
- zřízení vrstvy bez rozlišení šifry, pokládání vrstvy po etapách
- úpravu napojení, ukončení podál obrubníků, dilatačních zařízení, odvodňovacích proužků, odvodňovačů, vpustí, šachet a pod., nastarování zadávací dokumentace jinak
- nezahrnuje posítky, nálety

- nezahrnuje těsnění podál obrubníků, dilatačních zařízení, odvodňovacích proužků, odvodňovačů, vpustí, šachet a pod

29	58222		DLAŽDĚNE KRYTY Z KAMENNÝCH KOSTEK DO LOŽE Z MC - 118*137*39=294,000 [AJ]	M2	294,000	830,00	244 020,00
----	-------	--	--	----	---------	--------	------------

převazení dlažebního materiálu investora do 1km a očištěníiv požadované kvalité, dodání materiálu pro předepsané lože v tloušťce předepsané dokumentací a pro předepsanou výplň spar - očištění podkladu

- uložení dlažby dle předepsaného technologického předpisu včetně předepsané podkladní vrstvy a předepsané výplně spar

- zřízení vrstvy bez rozlišení sířky, pokládání vrstvy po etapách

- úpravu napojení, ukončení podél obrubníků, dilatačních zařízení, odvodňovacích proužků, odvodňovačů, vpustí, šachet a pod., nestanoví-li zadávací dokumentace jinak

- nezahrnuje postřiky, nátěry

- nezahrnuje těsnění podél obrubníků, dilatačních zařízení, odvodňovacích proužků, odvodňovačů, vpustí, šachet a pod.

Konstantní

Přidružená stavební výroba

IZOLACE BEŽNÝCH KONSTRUKCÍ PROTI ZEMNÍ VLHKOSTI Z PE M2

11,000

220,00

2 420,00

220.5=11,000 [AJ]

položka zahrnuje:

- dodání předepsaného izolačního materiálu

- očištění a ošetření podkladu, zadávací dokumentace může zahrnout i případné vyspravení

- zřízení izolace jako kompletního povlaku, případně komplect. soustavy nebo systému podle příslušného technolog. předpisu

- zřízení izolace i jednotlivých vrstev po etapách, včetně pracovních spár a spojů

- úprava u okrajů, rohů, hran, dilatačních i pracovních spojů, kotlov, obrubníků, dilatačních zařízení, odvodnění, otvorů, neizolovaných míst a pod.

- zajištění odvodnění povrchu izolace, včetně odvodnění nejnižších míst, pokud dokumentace pro zadání stavby nestanoví jinak

- ochrana izolace do doby zřízení definitivní ochranné vrstvy nebo konstrukce

Přidružená stavební výroba

Potrubi

42	81445	POTRUBÍ Z TRUB BETONOVÝCH DN DO 300MM - napojení nové vpusť komplet vč. úpravy napojení na stáv. potrubí 4=4,000 [A]	M	4,000	8 200,00	32 800,00
----	-------	--	---	-------	----------	-----------

položky pro zhotovění potrubí platí bez ohledu na sklon  
zahrnuje:

- výrobní dokumentaci (včetně technologického předpisu)
- dodání veškerého trubního a pomocného materiálu (trouby, trubky, tvarovky, spojovací a těsnící materiál a pod.), podpěrných, závěsných a upravnovacích prvků, včetně potřebných úprav
- úprava a příprava podkladu a podpěr, očištění a ošetření podkladu a podpěr

- zřízení plně funkčního potrubí, kompletní soustavy, podle příslušného technologického předpisu

- zřízení potrubí i jednotlivých částí po etapách, včetně pracovních spar a spojů, pracovního zassepení kanců a pod.

- úprava prosůpů, průchodů šachetami a komorami, okolí podpěr a vyústění, zajištění, napojení, vyvedení a upravnění odpad. výustí
- ochrana potrubí nátěrem (vč. úpravy povrchu), případně izolací, nejsou-li tyto práce předmětem jiné položky

- úprava, očištění a ošetření prostoru kolem potrubí

- položky platí pro práce prováděné v prostoru zabezpečném i nezabezpečném a i v kolektorech, chláničkách

32	89712	VPUŠT KANALIZAČNÍ ULIČNÍ KOMPLETNÍ Z BETONOVÝCH DÍLCŮ	KUS	1,000	18 500,00	18 500,00
----	-------	--	-----	-------	-----------	-----------

položka zahrnuje:

- dodávku a osazení předepsaných dílů včetně mříže
- výplň, těsnění a tmelení spar a spojů,
- opatření povrchů betonu izolační proti zemní vlhkosti v částech, kde přijdou do styku se zeminou nebo kamenivem,
- předepsané podkladní konstrukce

POKLOPY OCELOVÉ SAMOSTATNĚ

31	899111	POKLOPY OCELOVÉ SAMOSTATNĚ - položk obsahuje odstranění stávajících a provedení nových přejizdných poklopu včetně výškové úpravy u stávajícího sepřiku 2=2,000 [A]	KUS	2,000	5 800,00	11 600,00
----	--------	---	-----	-------	----------	-----------

položka zahrnuje dodávku a osazení předepsaného poklopu včetně  
Převážně

## Ostatní konstrukce a práce

38	914121								
DOPRAVNÍ ZNAČKY ZÁKLADNÍ VELIKOSTI OCELOVÉ FÓLIE TR									
1 - DODÁVKA A MONTÁŽ									
položka zahrnuje:									
- dodávku a montáž značek v požadovaném provedení									
- u dočasných (provizorních) značek a zařízení údržbu po celou dobu trvání funkce, náhradu zničených nebo ztracených kusů, nutnou opravu poškozených částí									
33	91710								
OBRUBY Z BETONOVÝCH PALISÁD									
- zajištění výšky / svahu u chodníku při objektu									
- včetně výkopu, bet. lože a zášypu									
14*0.3*0.75=3,150 [A]									
Položka zahrnuje:									
dodání a pokládku betonových palisád o rozměrech předepsaných zadávací dokumentací									
betonové lože i boční betonovou opěrku.									
37	917424								
CHODNIKOVÉ OBRUBY Z KAMENNÝCH OBRUBNÍKŮ ŠÍŘ DO									
82+48=130,000 [A]									
Položka zahrnuje:									
dodání a pokládku kamenných obrubníků o rozměrech předepsaných zadávací dokumentací									
betonové lože i boční betonovou opěrku.									
36	917424A								
CHODNIKOVÉ OBRUBY Z KAMENNÝCH OBRUBNÍKŮ ŠÍŘ 150MM									
75+29=104,000 [A]									
Položka zahrnuje:									
dodání a pokládku kamenných obrubníků o rozměrech předepsaných zadávací dokumentací									
betonové lože i boční betonovou opěrku.									
35	91743								
CHODNIKOVÉ OBRUBY Z KAMENNÝCH KRAJNÍKŮ									
34=34,000 [A]									
Položka zahrnuje:									
dodání a pokládku kamenných krajníků o rozměrech předepsaných zadávací dokumentací									
betonové lože i boční betonovou opěrku.									
39	919113								
REZÁNÍ ASFALTOVÉHO KRYTÍ VOZOVEK TL DO 150MM									
39+28=65,000 [A]									

KUS

4,000

2 850,00

11 400,00

M3

3,150

15 550,00

49 982,50

M

130,000

1 072,00

139 360,00

M

104,000

1 210,00

125 840,00

M

34,000

725,00

24 650,00

M

65,000

185,00

12 025,00

položka zahrnuje řezání vozovkové vrstvy v předepsané tloušťce, včetně spotřeby vody

TĚSNĚNÍ DILATAČ SPAR ASF ZÁMLKOU  
57\*0.01\*0.1=0,057 [A]

položka zahrnuje dodávku a osazení předepsaného materiálu, očištění ploch spárý před úpravou, očištění okolí spárý po úpravě nezahrnuje těsnící profil

44	93131			M3	0,057	18 900,00	1 077,30
41	93610			KS	1,000	177 200,00	177 200,00

**DOPLNK KONSTR DŘEVĚNÉ A SOUVISEJÍCÍ**

Kompletní konstrukce zasořšenil prostoru pro odpadní nádoby v rozsahu:

- 2 x boční a 1 x středová gabionová stěna v. 3m, dl. 2m
- dřevěná střešní konstrukce včetně krytiny
- prkenná zadní plná stěna
- ochranný ocelový prvek - trubka včetně kotvení
- včetně ochranných nátěrů a souvisejících doplňkových prací a

40	93751	<p>- dílenská dokumentace, včetně technologického předpisu spojování,  - dodání dřeva v požadované kvalitě a výroba konstrukce (vč. pomůcek, přípravků a prostředků pro výrobu) bez ohledu na náročnost a její objem, dílenská montáž, montážní dokumentace,  - dodání spojovacího materiálu,  - zřízení montážních a dilatačních spojů, spar, včetně potřebných úprav, vložek, opracování, očistění a ošetření,  - podpěr, konstr. a řešení všech druhů pro montáž konstrukcí i doplňkových, včetně požadovaných otvorů, ochranných a bezpečnostních opatření a základů pro tyto konstrukce a řešení,  - jakýkoliv doprava a manipulace dílců a montážních sestav, včetně dopravy konstrukce z výroby na stavbu,  - montáž konstrukce na stavbě, včetně montážních prostředků a pomůcek a zednických výpomocí,  - výplň, těsnění a tmelení spar a spojů,  - čištění konstrukce a odstranění všech vtuků (vtupy, otláčeníiny a pod.),  - veškeré druhy opracování povrchů, včetně úprav pod nátěry a pod izolaci,  - veškeré druhy dílenských základů a základních nátěrů a povlaků,  - všechny druhy ocelového kotvení,  - dílenskou přejímku a montážní prohlídku, včetně požadovaných dokladů,  - zřízení kotveních otvorů nebo jam, nejsou-li části jiné konstrukce, jejich úpravy, očistění a ošetření,  - osazení kotvením nebo přímo částí konstrukce do podpůrné konstrukce nebo do zeminy,  - výplň kotveních otvorů (případně podlití patních desek) maltou, betonem nebo jinou speciální hmotou, vyplnění jam zeminnou,  - ošetření kotvením oblasti proti vzniku trhlin, vívu povětrnosti a pod.</p>	MOBILIAR - KOVOVÉ LAVIČKY A KOŠ	5 laviček + 1 koš	KUS	-5,000	4 500,00	22 500,00
----	-------	--	---------------------------------	-------------------	-----	--------	----------	-----------



ASPE 9

Firma: JAP projekt s.r.o.

**Soupis objektů s DPH**

**Stavba: 17-050 - Úprava prostoru u samobsluhy - Bozkov**  
Varianta: ZR - Základní řešení

Odkazová cena: 1 637 283,20  
OC+DPH: 1 981 112,67

Objekt	Popis	OC	DPH	OC+DPH
17-050	Úprava prostoru u samobsluhy - Bozkov	1 637 283,20	343 829,47	1 981 112,67

**STAVEBNÍ PRÁCE**  
**PAVEL LANSKY**  
513 01 SEMILY II, 32  
IČO 642 39 136  
DIČ 258-7504192444

Položka zahrnuje:

- montáž, osazení a dodávku kompletního zařízení, předepsaného  
zadávací dokumentací

- nřimostavniřtřní a vřitřostavniřtřní dopravu

- nezbytné zemřní práce a zákládové konstrukce

- předepsanou povřtřovou úpravu (natřřny a pod.)

Pozn.: materiřl uvedený v textu předstřvuje rozhodující podřl ve

VYBOURÁNĚ ULIČNĚCH VPUSŤI KOMPLETEŇNĚCH

- včetně nakřdřky, odvozu, zřřvyřu  
1=1,000 řAI

- položka zahrnuje veřkerou manipulaci s vřbouranou sutř a hmotami

vřetřně uloženř na sklřdřku. Nezahrnuje poplatek za sklřdřku, který ve

vřkazuje v položce 0141\*\* (s vřjimkou malého množství bouraného

materiřlu, kde je možné poplatek zahrnout do jednotkové ceny

bourřní – tento fakt musí břtř uveden v doplřňujícím textu k položce)

- položka zahrnuje veřkeré dalřší práce plynoucí z technologického

předpisu a z platřných předpisů

Ostřní kateřgorizace a práce

0 0 1 k e m

### Ostřní ve vřkazu nespecifikované práce

Vřcepráce  
Vřcepráce celkem  
0,00  
0,00  
0,00

STAVBĚNĚ PRÁCE  
PAVEL LANSKY  
513 01 SEMILY II, 32  
IČO 642 39 136  
řDIČ 258-7504193444

Datum	Denní záznamy stavby
21.8.18	PŘEDÁNÍ A PŘEVZETÍ STAVENÍSTE
24.8.18	ZATŘAZENO 17°C
	VYŘEŠOVÁNÍ DŘEVIN, ODKÁZENÍ POPEL.
25.8.18	DANNO 25°C
	ZABEZPEČENÍ STAVBY (PROKLINIM PROTĚM)
27.8.18	DANNO 25°C
	ZAMĚŘOVÁNÍ STAVBY
	ZAMĚŘOVÁNÍ OSRUBNÍKŮ
28.8.18	DANNO 25°C
	VYTŘEŠENÍ VÝŠEK A SKLOUCÍ OSRUBNÍKŮ
29.8.18	DANNO 25°C
	VĚŠMUTÍ ORNICE, RAGROVÁNÍ ZEMINŮ
30.8.18	DANNO 25°C
	RAGROVÁNÍ, ODVOZ ZEMINŮ, BOUCOVÁNÍ ANFATOU A VYŠKOVÁNÍ OSRUBNÍKŮ, ČIŠTĚNÍ VOZOVKY
3.9.18	DANNO 25°C
	NAVÁZÁNÍ KAMENÍ - DVA OSRUBNÍKŮ VYŠKOVÁNÍ
	KAMENÍ
	ST.
	513
	DIC

Datum	Denní záznamy stavby
4.9.18,	DĀNO 25°C NAVAŽENÍ KAMENIVA, ROVNANÍ
5.9.18	DĀNO 25°C ZEMNÍ PLOŠTĚ, ODVAŽENÍ ZEMNĚ, ÚKLID KODUNIKACE
6.9.18.	KLOJANO 20°C BAGROVÁNÍ, ODVAŽENÍ ZEMNĚ, VYTYPENÍ ÚSTĚK KONTROLA DEN 117. ZÁDÍ KONTROLA DEN 117
7.9.18	DĀNO 28°C VYNĚTENÍ OBRUBNÍKŮ A PĚKOVÁ CITROVÁNÍ ŽEBŘI OVAŽOVÁNÍ OBRUBNÍKŮ DO BETONU
10.9.18	OŠKACNO 21°C OVAŽOVÁNÍ OBRUBNÍKŮ DO BETONU
11.9.18	OŠKACNO 19°C OVAŽOVÁNÍ OBRUBNÍKŮ DO BETONU
12.9.18	ZĀTAŽENO 15°C OVAŽOVÁNÍ OBRUBNÍKŮ DO BETONU
13.9.18	MRHOUI 15°C OVAŽOVÁNÍ OBRUBNÍKŮ DO BETONU

Datum	Denní záznamy stavby
16.9.18	OVLÁČENO 16°C ROZKLIKÁNÍ STŘEŠÍ ZÁMKOVIC, ZEMNÍ PRÁCE
17.9.18	ODKOP ZEMIN POKOJASNO 16°C NAVAŽENÍ KAMENÍ, HUTNĚNÍ PĚCHEM
18.9.18	PĚTODVOŘÁNÍ OKRUŽNÍKŮ, NAVAZENÍ KAMENÍ, HUTNĚNÍ
19.9.18	POKOJASNO 17°C ROURÁNÍ STŘEŠNÍ ASFALTU, ŘEZÁNÍ ASFALTU
20.9.18	POKOJASNO 16°C PĚTODVOŘÁNÍ OKRUŽNÍKŮ,
24.9.18	ZATÁPĚNO 15°C NAVAŽENÍ ZEMNÍ DRŮŽ, KLÁDEBNÍ
25.9.18	ZATÁPĚNO 15°C KLÁDEBNÍ, NAVAZENÍ MATERIÁLU, HUTNĚNÍ
26.9.18	KLÁDEBNÍ, NAVAZENÍ MATERIÁLU, HUTNĚNÍ MÁSTICU

Datum	Denní záznamy stavby
27.9.18	POLOJASNO 17°C KONTROLNÍ JEN 112. PŘÍKOHY
1.10.18	JASNO 15°C ROVNÁNÍ PLÁNE, PŘÍPRAVA PŮDCE PRO TRÁVNÍK, KLAŽENÍ, NAVAŽENÍ KOSTEK
2.10.18	POLOJASNO 14°C NAVAŽENÍ MATERIÁLU, KLAŽENÍ
3.10.18	PŘÍPRAVA ZÁKLADY PRO GABION, PÁROVÁNÍ, OVLIV ZEMINŮ,
4.10.18	KLAŽENÍ, POKLÁDKA OBRUBNÍKY DO BETONU,
5.10.18	ZATÁŽENO POSUNUTÍ KANALIZAČNÍ VPŮTI ANAŽENÍ DO STÁVAJÍCÍ KANALIZACE, NAVAŽENÍ K (DRTI) HUTNĚNÍ NAŠPŮ

Datum	Denní záznamy stavby
6.10.	ZATÁŽENO PŘÍPRAVA PLÁŇ, ROZPROSTŘENÍ ORNICE S HUTNĚNÍM
8.10.	ZATÁŽENO 11°C ROVNÁNÍ GABIONU, NAVAŽENÍ MATERIÁLU ČIŠTĚNÍ VOZOVKY,
9.10.	POKOJANO KAZĚNÍ, ROVNÁNÍ KAMENÍ DO KOŮ
10.10.	ROVNÁNÍ KAMENÍ DO KOŮ, KAZĚNÍ, ŘEZÁNÍ ASFALTU,
11.10.	POKOJANO 16,5°C PŘÍPRAVA PODKLADU POD ASFALT
12.10.	POKOJANO ASFALTOVÁNÍ
13.10.	POKOJANO 17°C KAZĚNÍ

Datum	Denní záznamy stavby
15. 10.	POLODNE 15°C ROZPRSTŘENÍ ORNICE A DROVNÁNI NEROVNOSTI, ZNAČENÍ, ROVNÁNÍ KAMENÍ DO GARIONU
16. 10.	POLODNE ROVNÁNÍ KAMENÍ DO GARIONU, NAVAŽENÍ KOTĚK, ZNAČENÍ
17. 10.	POLODNE - DNE 22°C POKLÁDKA TRÁVNÍKU, ZNAČENÍ, KROPENÍ TRÁVNÍKU
18. 10.	POLODNE KROPENÍ TRÁVNÍKU, ROVNÁNÍ KAMENÍ DO GARIONU
19. 10.	ZATAŽENO KROPENÍ TRÁVNÍKU, DOKONČENÍ GARIONU
20. 10.	ZATAŽENO 10°C KROPENÍ TRÁVNÍKU



Datum	Denní záznamy stavby
30. 10.	MRHOUI 8°C KROPENÍ TRÁVNÍKU
8. 11.	MRHOUI 10°C ORAZOVÁNÍ DŘEVIN, ZOKONČOVACÍ PRÁCE, ÚKLID VOZOKY
10. 11.	POKOJASNO ORAZOVÁNÍ LAVICEK A KOŠŮ
30. 11. 18	ZOKONČENÍ A PŘEDÁNÍ DÍLA

OBEC BOZKOV  
512 13 BOZKOV  
IČO: 00275611

**Projekt:** Bozkov – úprava ploch u samoobsluhy  
**Investor:** Obec Bozkov  
**Umístění:** par.č. 1032/5 v k.ú. Bozkov

**Zápis z kontrolního dne č. 1**  
ze dne 06/09/2018 od 16:00

Účast	Jméno	Police	Telefon	E-mail
X	Stanislav Doubek	Objednatel - Starosta obce Bozkov	724 180 473	starosta@obebozkov.cz
X	Filip Balatka	Objednatel - TDI	603 567 205	filipbalatka@gmail.com
X	Jaroslav Pivrnec	Projektant - JAP projekt s.r.o. – odpovědný projektant	777 873 347	pivrnec@projektiap.cz
X	Pavel Lánský	Zhotovitel - stavbyvedoucí	775 613 929	lanas.pavel@seznam.cz

Č.	Popis úkolu	Zodpovědný	Termín	Stav
	<b>Rozsah provedených prací</b>			
1.1	Před samoobsluhou jsou provedeny zemní práce včetně rozprostření hrubého kameniva pro ochranu pláňe.			Info
1.2	Je obnažen stávající komorový septik pro další posouzení postupu prací.			Info
	<b>Projektová dokumentace</b>			
1.3	Na kontrolním dni byly projednány odchylky v rámci projektové dokumentace od skutečnosti			Info
1.4	Dělicí pruh v dražbě navržený z kamenného obrubníku podél objektu samoobsluhy v místě ukončení přístřešku bude proveden z dlažby „kočičích hlav“, materiál poskytne objednatel			Info
1.5	Prostranství s lavičkami určené pro odpočinek bude provedeno v mírném sklonu k objektu samoobsluhy tak, aby se minimalizovala výše sklonu k chodníku podél veřejné hlavní komunikace. Plocha bude provedena jako zborcená rovina tak, aby vznikla plochá místa pro umístění laviček a zároveň, aby se docílilo odvodu povrchových vod do místa zatravnění na úpatí obruby u hrany pojezdového chodníku, který je podél objektu samoobsluhy. Zhotovitel provede vyměření výšek formou provázků a před osazením obrub dojde k odsouhlasení TD;	Zhotovitel - Lánský	Dle výstavby	Info
1.6	Úpatí podélné obruby v místě zatravněné části bude provedeno ve šterku, následně bude překryto ornici a zatravněno. Bude zde vytvořen vsakovací prostor.			Info
1.7	+0 je stanovena -2 cm od prahu vstupních dveří do objektu samoobsluhy			Info
1.8	Stávající septik – bude provedena demontáž stropu a snížení obvodových zdí tak, aby bylo docíleno snížení s ohledem na navazující povrchové úpravy a potřebnou skladbu konstrukcí.			Info
1.9	Přímka paty parkovacích stání bude posunuta směrem do zeleně tak, aby byl vytvořen širší nájezdový/výjezdový prostor křižovatky do hlavní veřejné komunikace. Bylo vyznačeno na místě barevným označením na povrch stávající vozovky. Část okraje zeleně bude vydlážděna s cílem rozšíření pro případný pojezd a zároveň vytvoření optického zúžení.			Info
1.10	U parkovacích stání 2ks nalevo od přístupu k objektu samoobsluhy bude snížen sklon na max .8%. Vytvořený výškový rozdíl bude zajištěn nosnou konstrukcí, která bude blíže specifikována. Dále bude řešeno opatření proti pádu osob.			Info
1.11	Zakončení pojezdového chodníku směrem k veřejné komunikaci bude provedeno z pruhu štípaného kamene a pruhu leštěného kamene, který bude umístěn mezi dlažbou a štípaným povrchem.			Info

- Přítíží KD se bude konat na základě písemného svolání elektronickou formou.
- Zápis se bude doručovat pouze elektronicky - emailem. Zúčastnění mohou tento zápis připomínkovat do 48 hodin od jeho prokazatelného obdržení. V případě, že se k zápisu nemohou přidat, má se za to, že s body v plné míře souhlasí.
- Zapsal Filip Balatka, TDI dne 06/09/2018.

**OBEC BOZKOV**  
512 19 BOZKOV  
IČO: 00275611

**JAVENÍ P**  
**PAVEL LÁNSKÝ**  
3 01 SEMILY  
IČO 642 39 134  
Č 258-7504

**Projekt:** Bozkov – úprava ploch u samoobsluhy  
**Investor:** Obec Bozkov  
**Umístění:** par.č. 1032/5 v k.ú. Bozkov

**Zápis z kontrolního dne č. 2**  
 ze dne 27/09/2018 od 16:00

Účast	Jméno	Pozice	Telefon	E-mail
X	Stanislav Doubek	Objednatel - Starosta obce Bozkov	724 180 473	starosta@obebozkov.cz
X	Filip Balatka	Objednatel - TDI	603 567 205	filipbalatka@gmail.com
	Jaroslav Plvrnec	Projektant - JAP projekt s.r.o. – odpovědný projektant	777 873 347	plvrnec@projektiap.cz
X	Pavel Lánský	Zhotovitel - stavbyvedoucí	775 613 929	lanas.pavel@seznam.cz

Č.	Popis úkolu	Zodpovědný	Termín	Stav
	<b>Rozsah provedených prací</b>			
2.1	Jsou provedeny obruby v rozsahu 80%			Info
2.2	Je provedena výdlažba v poměru 30%			Info
	<b>Projektová dokumentace</b>			
1.4	Dělicí pruh v dražbě navržený z kamenného obrubníku podél objektu samoobsluhy v místě ukončení přístřešku bude proveden z dlažby „kočičích hlav“, materiál poskytne objednatel			Info
2.3	Prostranství s lavičkami určené pro odpočinek bude provedeno v mírném sklonu k objektu samoobsluhy tak, aby se minimalizovala výše sklonu k chodníku podél veřejné hlavní komunikace. Plocha bude provedena jako zborcená rovina tak, aby vznikla plochá místa pro umístění laviček a zároveň, aby se docílilo odvodu povrchových vod do místa zatravnění na úpatí obruby u hrany pojízdného chodníku, který je podél objektu samoobsluhy. Zhotovitel provede vyměření výšek formou provázků a před osazením obrub dojde k odsouhlasení TDI – - bylo provedeno, plocha u samoobsluhy nebude provedena jako zborcená plocha pro lavičky, ale bude provedena jako nakloněná rovina. V rámci plochy budou vizuálně odděleny plochy chodníků od odpočinkové plochy – bude použita výdlažba z jiných kostek, ve směru k hlavní silnici bude pouze oddělenou jinou skladbou kostek	Zhotovitel - Lánský	Dle výstavby	Info
1.6	Úpatí podélné obruby v místě zatravněné části bude provedeno ve šterku, následně bude překryto ornici a zatravněno. Bude zde vytvořen vsakovací prostor.			Info
1.7	+0 je stanovena -2 cm od prahu vstupních dveří do objektu samoobsluhy			Info
1.8	Stávající septik – bude provedena demontáž stropu a snížení obvodových zdí tak, aby bylo docíleno snížení s ohledem na navazující povrchové úpravy a potřebnou skladbu konstrukcí. - provedeno			Info
1.9	Přímka paty parkovacích stání bude posunuta směrem do zeleně tak, aby byl vytvořen širší nájezdový/výjezdový prostor křižovatky do hlavní veřejné komunikace. Bylo vyznačeno na místě barevným označením na povrch stávající vozovky. Část okraje zeleně bude vydlážděna s cílem rozšíření pro případný pojezd a zároveň vytvoření optického zúžení. - provedeno			Info
1.10	U parkovacích stání 2ks nalevo od přístupu k objektu samoobsluhy bude snížen sklon na max .8%. Vytvořený výškový rozdíl bude zajištěn nosnou konstrukcí, která bude blíže specifikována. Dále bude řešeno opatření proti pádu osob. Výškový rozdíl bude zajištěn gabionovou stěnou v tl. 50cm v podélném směru k samoobsluze a 60cm mezi parkovištěm a přístupovým chodníkem. Výška gabionu bude 40 – 50cm nad úroveň chodníku. Do gabionu budou vloženy kotvící plotny pro případné doplnění zábradlí. Bude provedeno dle grafického znázornění do PD. Výškový rozdíl mezi parkovacím stáním a přístupovým chodníkem bude provedeno dvěma stupni. Hloubka stupně bude na tloušťku gabionu tak, aby schod nezasahoval do parkovacího stání. Parkovací stání budou o 60cm posunuty tak, aby byla zachována šířka přístupového chodníku a navržených parkovacích stání.	Zhotovitel		Info
1.11	Zakončení pojezdového chodníku směrem k veřejné komunikaci bude provedeno z pruhu šterku a kamene a pruhu leštěného kamene, který bude	Zhotovitel		Info

**OBEC BOZKOV**  
 612 13 BOZKOV  
 IČO: 00275611

STAVĚNÍ  
 PAVEL LÁNSKÝ  
 518 01 SEMILANY  
 IČO 641 30 10

**Projekt:** Bozkov – úprava ploch u samoobsluhy  
**Investor:** Obec Bozkov  
**Umístění:** par.č. 1032/5 v k.ú. Bozkov

	umístěn mezi dlažbou a štípaným povrchem.			
2.4	Porušený asfalt bude zaříznut dle dohody a bude nahrazen novým asfaltem, na místě bude vyznačen rozsah výměny asfaltu.	TDI, Zhotovitel		
2.5	Objednatel zajistí návrh rozmístění a druh výsadby zeleně, do té doby Zhotovitel nic neobjednává	Objednatel - starosta	23.10.2018	
2.6	Zhotovitel zpracuje nabídku na znovuvybudování opěrné zdi u schodiště samoobsluhy do kotelny.	zhotovitel		
2.7	Dělicí čáry parkovacích stání budou vyhotoveny z jiného odstínu dlažby – zhotovitel zajistí dodávku	zhotovitel		
2.8	Při realizaci zemních prací byla nalezena v místě parkovacích stání sběrná šachta kanalizace. Na místě bylo domluveno, že se šachta zbourá a provede nově s konusovým vyústěním s píným nepropustným poklopem pro případnou revizi.	zhotovitel		
2.9	Levičky – byl vybrán typ venkovních leviček a košů, umístění košů se upřesní na místě	Objednatel, zhotovitel		
2.10	Před samoobsluhou bude snížen rozsah výdlažby, která bude ohraničena gablonovou stěnou na 1/2	zhotovitel		
2.11	Zhotovitel zpracuje bilanci více a méně prací	zhotovitel		

- Příští KD se bude konat na základě písemného svolání elektronickou formou.
- Zápis se bude doručovat pouze elektronicky - emailem. Zúčastnění mohou tento zápis připomínkovat do 48 hodin od jeho prokazatelného obdržení. V případě, že se k zápisu neobjeví žádná připomínka, považuje se za to, že s body v plné míře souhlasí.
- Zapsal Filip Bajatka, TDI dne 8/10/2018.

**OBEC BOZKOV**  
 512 18 BOZKOV  
 IČO: 00275611

57  
F

51

F

ACB  
 STY  
 14, 32  
 136  
 193444

<b>Změnový list</b>	<b>číslo:</b>	<b>1</b>
---------------------	---------------	----------

stavba (název dle SOD):	Bozkov - úprava ploch u samoobsluhy
číslo SOD:	není
číslo zakázky:	není

Objednatel:	Obec Bozkov
sídlo:	Bozkov 270, 512 13 Bozkov
IČ:	275611

Zhotovitel:	Pavel Lánský
sídlo:	Klinkovice 257, 513 01 Semily
IČ:	642 39 136

název změnového listu:	<b>změna prací - odpočet/přípočet</b>
------------------------	---------------------------------------

**popis změny:**  
 Jedná se o změnu řešení výškového rozdílu mezi plochou parkoviště a chodníku, kde navrhované řešení nebylo dostatečné a neřešilo vzniklý výškový rozdíl. Vlivem nového řešení vznikly vícenáklady, které byly pokryty méně pracemi v řešení stabilizace podloží, odpočtem původního řešení palisádami a odpočtem dopravního značení, které je nadbytečné.

**důvod změny:**  
 z důvodu vyřešení výškového rozdílu plochy parkoviště a chodníku, z důvodu optimalizace výjezdových křivek z parkovacích stání

	ANO/NE	popis vlivu / nová hodnota proti původní SOD
vliv na cenu díla:	NE	cenový rozdíl:
vliv na lhůtu realizace:	NE	
vliv na záruky:	NE	
vliv na platební podmínky:	NE	

příloha:	položkový rozpočet
----------	--------------------

Zpracoval:	Jméno	podpis	datum
TDO	Filip Balatka		

**Odsouhlasil:**  
 Smluvní strany podpisem potvrzují souhlas s výše uvedenými skutečnostmi. Podepsaný změnový list se podpisem stává nedílnou součástí smlouvy o dílo. Tímto se mění povaha díla, která nezvyšuje cenu v čl.III bod 1 SoD ze dne 17.8.2018. Na základě výše uvedených skutečností nebude uzavřen dodatek ke SoD. Objednatel dává souhlas s provedením sjednaných prací uvedených ve změnovém listě.

za objednatele:	Jméno	razítko, podpis	datum
TDS/projektový manažer:	Filip Balatka		30/09/18
oprávněný zástupce:	Stanislav Doubek - starosta		30.9.2018

za zhotovitele:	Jméno	podpis	datum
vedoucí projektu/stavbyvedoucí:			
oprávněný zástupce:	Pavel Lánský		30.9.2018



**OBEC**  
**LÁNSKÝ**  
 I, 32  
 642 39 136  
 750 112 11

26	56140	KAMENIVO ZPEVNĚNÉ CEMENTEM	M3	- 34,080	2 205,00	- 75 146,40
----	-------	----------------------------	----	----------	----------	-------------

- dodání směsi v požadované kvalitě
- očištění podkladu
- uložení směsi dle předepsaného technologického předpisu a zhuťnění vrstvy v předepsané tloušťce
- zřízení vrstvy bez rozlišení šířky, pokládání vrstvy po etapách, včetně pracovních spar a spojů
- úpravu napojení, ukončení
- úpravu dilatačních spar včetně předepsané výztuže
- nezahrnuje postřiky, nátěry
- nezahrnuje úpravu povrchu krytu

28	58212	DLÁŽDĚNÉ KRYTY Z KAMENNÝCH KOSTEK DO LOŽE Z MC - VĚJŘ KLAD dlažba 100x100 (120x120) mm 2,7*2,7	M2	- 7,290	830,00	- 6 050,70
----	-------	--	----	---------	--------	------------

38	914121	DOPRAVNÍ ZNAČKY ZÁKLADNÍ VELIKOSTI OCELOVÉ FÓLIE TŘ 1 DODÁVKA A MONTÁŽ	KUS	- 4,000	2 850,00	- 11 400,00
----	--------	---	-----	---------	----------	-------------

33	91710	OBRUBY Z BETONOVÝCH PALISÁD - zajištění výšky / svahu u chodníku při objektu - včetně výkopu, bet. lože a zásypu	M3	- 3,150	15 550,00	- 48 982,50
----	-------	--	----	---------	-----------	-------------

36	917424A	CHODNÍKOVÉ OBRUBY Z KAMENNÝCH OBRUBNÍKŮ ŠÍŘ 150MM	M	- 24,300	1 210,00	- 29 403,00
----	---------	--	---	----------	----------	-------------

-24,3

**Celkem méněpráce**

**- 170 982,60**

Vypracoval Pavel Lánský

M. PRÁČEK  
LÁNSKÝ  
WILLY  
139 136



**SOUPIS PRACÍ**

**Stavba:** 17-050 Úprava prostoru u samoobsluhy - Božkov  
**Objekt:** 17-050 Rozdílový list - položky víceprací  
**Rozpočet:** 17-050 Rozdílový list - položky víceprací

**Objednavatel:**  
**Zhotovitel dokumentace:**  
**Zhotovitel:** JAP projekt s.r.o.

**Základní cena:** 170 982,59 Kč  
**Cena celková:** 170 982,59 Kč  
**DPH:** 35 906,34 Kč  
**Cena s daní:** 206 888,93 Kč  
**Měrné jednotky:** 1,00  
**Počet měrných jednotek:** 170 982,59 Kč  
**Náklad na měrnou jednotku:**

**Vypracoval zadání:**

**Datum zadání:**

**Vypracoval nabídka:**

**Datum vypracování nabídky:** 29.9.2018

## POLOŽKY SOUHRNŮ PRÁCE

Služba:	17-050 Úprava prostředí a samozbavování - Beňkov
Objekt:	17-050 Rozšíření lán - položky víceprací
Rozpočet:	17-050 Rozšíření lán - položky víceprací

Poř.č.	Položka	Typ	Text	MJ	Počet MJ	J.cena	Celkem
0	10 014101	Všeobecné konstrukce a práce	POPLATKY ZA SKLADKU - předpokládá minimální kontaminace ropným produktem z komunikace a AB  38,62+10*0,75=46,120 [A]	M3	46,120	465,00	21 445,80
16	029511		Technická specifikace: zahrnuje veškeré poplatky provozovatelů skládky související a uložení odpadu na skládce. OSTATNÍ POŽADAVKY - POSUDKY A KONTROLY posouzení AD změn v přísné vazbě na vícepráce, včetně již dříveho	HOD	2,000	731,02	1 482,04
0		Všeobecné konstrukce a práce	Technická specifikace: zahrnuje veškeré náklady spojené s objednávkami požadovanými pracemi				
1	1 12283	Základní práce	ODKOPÁVKY A PROKOPÁVKY OBEZNÉ TR. II vícepráce specifického úložného odkopu, bez dopravy  1,2*(21,77*2*0,5+10,448)=38,662 [A] ocenění položky v cenové úrovni 70-80% ceník URSS	M3	38,662	197,00	7 616,41

### Technická specifikace: položka zahrnuje:

- vodorovná a svislá doprava, přemístění, přeložení, manipulace a výkopkem
- kompletní provedení výkopávkou uzavřená i zaplavená
- osvětlení výkopového štítu po celou dobu práce v něm vč. klimatických opatření
- zřízení výkopávek v blízkosti podzemního vedení, konstrukcí a objektů vč. jejich dočasného zajištění
- zřízení pod vodou, v okolí výbušnin, ve stísněných prostorech a pod.
- těžení po vrstvách, páscech a po jiných nutných částech (figurách)
- čerpání vody vč. črpačích jímek, potrubí a pohotovostní črpačí soupravy (viz ustanovení k pol. 1151,2)
- polítné snížení hladiny podzemní vody
- těžení a rozpojování jednotlivých balvanů
- vyubování a rošení výkopku
- svaňování a přesvaň. svatů do konečného tvaru, výměna hornin v podloží a v pláni zohlednocené klimatickými vlivy
- eventuelně nutné druhotné rozpojení odštěplené horniny
- ruční výkopávkou, odstranění kořenů a napadávek
- pažení, vzpříčení a rozepření vč. přepeřování (výjma štětových stěn)



## POLOŽKY SOUPISU PRACÍ

Služba: 17-050 Úprava prostoru u samoobaliny - Bazkov  
 Objekt: 17-050 Rozdílový list - položky víceprací  
 Rozpočet: 17-050 Rozdílový list - položky víceprací

Por.č.	Položka	Typ	Text	MJ	Počet MJ	J.cena	Celkem
2	12283B		<ul style="list-style-type: none"> <li>- úpravu, ochrannu a očištění dna, základové spáry, stěna a svažit</li> <li>- zhutnění podloží, případně i svažit vč. svaňování</li> <li>- zřízení stupňů v podloží a lavic na svazích, není-li pro tyto práce zřízena samostatná položka</li> <li>- udržování výkopů a jeho ochrana proti vodě</li> <li>- odvedení nebo obvedení vody v okolí výkopů a ve výkopu</li> <li>- třídění výkopků</li> <li>- veškeré pomocné konstrukce umožňující provedení výkopů (příjezdy, sjezdy, nájezdy, lešení, podpěry, komstír., přenosění, zpevněné plochy, zakrytí a pod.)</li> <li>- nezahrnuje uložení zeminy (na skládku, do náspy) ani poplatky za skládku, vykazují se v položce č.0141**</li> </ul> ODKOPÁVKY A PROKOPÁVKY OBECNÉ TR. II - DOPRAVA na vzdálenost 8-9 km, vřeba na pol. 12283	M3KM	231,970	16,00	3 711,52
4	18120		(21.77*2*0.5+10.448)*6*1.2=231,970 [A] ocenění položky v cenové úrovni 70-80% ceník URJ Technická specifikace: Položka zahrnuje samostatnou dopravu zeminy. Množství se určí jako součin kubatury [m3] a požadované vzdálenosti [km]. ÚPRAVA PLANÉ SE ZHUTNĚNÍM V HORNINĚ TR. II 25+17=42,000 [A]	M2	42,000	16,00	672,00
1			Technická specifikace: položka zahrnuje úpravu pláně včetně vyrovnání výškových rozdílů. Míru zhutnění určuje projekt.				11 999,93
2	9	21452	SANAČNÍ VRSTVA Z KAMENIVA DRČENÉHO úprava pod plátní před jejím zhutněním včetně částečného odstranění nevhod. vrstev, zafixování kam.	M3	10,500	990,00	10 395,00
			42*0,25=10,500 [A] ocenění položky v cenové úrovni 70-80% ceník URJ (kumulace s přípočtem výměry podloží) Technická specifikace: položka zahrnuje dodávku přepracovaného kamenu, mimostaveništní dopravu a jeho uložení není-li v zadávací dokumentaci uvedeno jinak, jedná se o nakupovaný materiál				
13	26A24		VRTY PRO SLOUPKY OPLOCENÍ TR. TĚŽITELNOSTI II D DO 300MM 13*0.7=9,100 [A]	M	9,100	315,00	2 866,50

### POLOŽKY SOUPISU PRACÍ

Služba: Úprava prostoru a samozbatalny - Bazkov  
 Objekt: Rozšířový list - položky víceprací  
 Rozpočet: Rozšířový list - položky víceprací

Pol.č.	Položka	Typ	Text	MJ	Počet MJ	J.cena	Celkem
6	27157		<p>ocenění položky v cenové úrovni 70-80% ceníku URS</p> <p>Technická specifikace:            položka zahrnuje:            - zřízení vrtu, svislou a vodorovnou dopravu zeminy            - dopravu, nájem, provoz a přemístění, montáž a demontáž vrtacích zařízení a dalších mechanismů            - lešení a podpěrné konstrukce pro práci a manipulaci s vrtacím zařízením a dalších mechanismů            - vrtací plošiny vč. zemních prací, zpevnění, odvodnění a pod.            - uložení zeminy na skládku a poplatek za skládku</p> <p>POLŠTĚRE POD ZÁKLADY Z KAMENIVA TĚŽENÉHO            podklad gabionu</p> <p>12*0.5=6,000 [A]</p> <p>ocenění položky v cenové úrovni 70-80% ceníku URS</p> <p>Technická specifikace:            položka zahrnuje dodávku přepracovaného kamenniva, namostavení štěrku a vnitrostavěni štěrku dopravu a jeho uložení            není-li v zadávcei dokumentaci uvedeno jinak, jedná se o nakupovaný materiál</p>	M3	6,000	524,00	3 144,00
3	5	327214	<p>Svářecí konstrukce</p> <p>ZDI OPĚRNÉ, ZÁRUBNÍ, NÁBŘEŽNÍ Z GABIONŮ VČETNĚ KOVOVÉ KONSTRUKCE</p> <p>14*0.5*1=7,000 [A]</p> <p>ocenění položky v cenové úrovni 70-80% ceníku URS</p> <p>Technická specifikace:            položka zahrnuje dodávku a osazení dřevěných košů s výplní lamovým kamennem (sypaným, skládaným, s úpravou lico)</p> <p>SILOUPKY OHRADNÍ A PLOTOVÉ Z DÍLCŮ KOVOVÝCH</p> <p>13*1.5*16*0.001=0,312 [A]</p> <p>ocenění položky v cenové úrovni 70-80% ceníku URS</p> <p>Technická specifikace:            - dodání dílce požadovaného tvaru a vlastností, jeho skládování, doprava a osazení do definičních polohy, včetně komplexní technologie výroby a montáže dílců, ošetření a ochrana dílců,            - úpravy a zařízení pro uložení a transport dílce,            - vedlejší požadované úpravy dílců, včetně doplňkových konstrukcí a vybavení,            - sestavení dílce na stavbě včetně montážních zařízení, plošín a prahů a pod.,            - výplň, těsnění a tmaření spár a spojů,            - očištění a ošetření uložných ploch,</p>	M3	7,000	2 764,00	19 348,00
14	33817		<p>ocenění položky v cenové úrovni 70-80% ceníku URS</p> <p>Technická specifikace:            - dodání dílce požadovaného tvaru a vlastností, jeho skládování, doprava a osazení do definičních polohy, včetně komplexní technologie výroby a montáže dílců, ošetření a ochrana dílců,            - úpravy a zařízení pro uložení a transport dílce,            - vedlejší požadované úpravy dílců, včetně doplňkových konstrukcí a vybavení,            - sestavení dílce na stavbě včetně montážních zařízení, plošín a prahů a pod.,            - výplň, těsnění a tmaření spár a spojů,            - očištění a ošetření uložných ploch,</p>	T	0,312	53 400,00	16 660,80
							<b>16 405,59</b>
							<b>19 348,00</b>
							<b>16 660,80</b>

## POLOŽKY SOUPLISU PRACÍ

Stavba: 17-050 Úprava prostora a samostatnosti - Bečkov  
 Objekt: 17-050 Rozšířový list - položky vlepraci  
 Rozpočet: 17-050 Rozšířový list - položky vlepraci

Popř.č. Položka	Typ	Text	MJJ	Počet MJJ	J.cena	Calc
		<ul style="list-style-type: none"> <li>- zednické výpomocy pro montáž dílců,</li> <li>- označení dílce výrobním štítkem nebo jiným způsobem,</li> <li>- úpravy dílce pro dodržení požadované přesnosti jeho osazení, včetně příslušných měření,</li> <li>- veškeré zařízení pro zajištění stability v každém okamžiku,</li> <li>- další práce dle případné specifikací k příslušnému dílci (úprava pohledových ploch, příp. rubových ploch, osazení měřících zařízení, zkontrola a měření dílců a pod.),</li> <li>- dílenská dokumentace, včetně technologického předpisu spojování,</li> <li>- dodání materiálu v požadované kvalitě a výroba konstrukce i dílenská (včetně pomůcek, přípravků a prostředků pro výrobu) bez ohledu na náročnost a její hmotnost, dílenská montáž,</li> <li>- dodání spojovacího materiálu,</li> <li>- zřízení montážních a dílenských spojů, spar, včetně potřebných úprav, vložek, opracování, očištění a ošetření,</li> <li>- podpěr, konstr. a řešení všech druhů pro montáž konstrukcí i doplňkových, včetně požadovaných otvorů, ochranných a bezpečnostních opatření a základů pro tyto konstrukce a řešení,</li> <li>- jakákoliv doprava a manipulace dílců a montážních sestav, včetně dopravy konstrukce z výroby na stavbu,</li> <li>- montáž konstrukce na staveništi, včetně montážních prostředků a pomůcek a zednických výpomocí,</li> <li>- montážní dokumentace včetně technologického předpisu montáže,</li> <li>- výplň, těsnění a imčení spar a spojů,</li> <li>- očištění konstrukce a odstranění všech vrubů (vrypů, odlepeniny a pod.),</li> <li>- veškeré druhy opracování povrchů, včetně úprav pod nátěry a pod izolaci,</li> <li>- veškeré druhy dílenských základů a základních náčrů a povláků,</li> <li>- všechny druhy ocelového kotvení,</li> <li>- dílenskou příjímku a montážní prohlídku, včetně požadovaných dokladů,</li> <li>- zřízení kotvených otvorů nebo jam, nejsou-li částí jiné konstrukce, jejich úpravy, očištění a ošetření,</li> <li>- osazení kotvené nebo přímo částí konstrukce do podporné konstrukce nebo do zeminy,</li> <li>- výplň kotvených otvorů (příp. podlání patních desek) malými, betonem nebo jinou speciální hmotou, vyplnění jam zemínou,</li> <li>- ošetření kotvené oblasti proti vzniku trhlin, vívu povětřnosti a pod.,</li> <li>- osazení nivelačních značek, včetně jejich zaměření, označení znakem výroby a vyznačení letopočtu.</li> </ul> <p>Dokumentace pro zadání stavby může dále předepsat že cena položky ještě obsahuje například:</p> <ul style="list-style-type: none"> <li>- veškeré druhy protikorozní ochrany a nátěry konstrukcí,</li> <li>- žárové zinkování povrchem nebo žárové sřídění (metalizace) kovem,</li> <li>- zvláštní spojovací prostředky, razebíratelnost konstrukce,</li> <li>- osazení měřících zařízení a úpravy pro ně</li> <li>- ochranná opatření před účinky bludných proudů</li> </ul>				

## POLOŽKY SOUPISU PRACÍ

Slavba: 17-050 Úprava prostora u zatečelohy - Bežkov  
 Objekt: 17-050 Rozdílový list - položky víceprací  
 Rozpočet: 17-050 Rozdílový list - položky víceprací

Por.č.	Položka	Typ	Text	MJ	Počet MJ	J.cena	Celkem
3		Svalité konstrukce	- ochranná před přepětím.				36 008,50
5		Komunikace					
3	567302		VRSTVY PRO OBNOVU A OPRAVY Z VIBROV ŠTĚRKU / m <sup>2</sup> , průběžně hutěné štrkotec, dle TDI určeno na stavbě  (32.218+34.08)*1.2=79,558 [A] ocenění položky v cenové úrovni 70-80% ceníku URS - dodání kamenniva předepsané kvality a zrnitosti - rozprostření a zhuštění vrstvy v předepsané tloušťce - zřízení vrstvy bez rozlišení šifky, pokládání vrstvy po etapách - nezahlumuje postřik, náčty Technická specifikace:	M3	79,558	698,00	55 372,37
8	572211		SPOJOVACÍ POSTŘÍK Z ASFAL.TU DO 0,5KG/M2  25+17,2*2=59,400 [A] ocenění položky v cenové úrovni 70-80% ceníku URS Technická specifikace:	M2	59,400	8,00	475,20
7	574806		ASFALTOVÝ BETON PRO OBRUSNÉ VRSTVY MODIFIK.ACO 16+, 16S  (25+17,5)*0,09=3,825 [A] ocenění položky v cenové úrovni 70-80% ceníku URS Technická specifikace:	M3	3,825	5 390,00	20 616,75
5		Komunikace	- očištění podkladu - uložení směsi dle předepsaného technologického předpisu, zhutnění vrstvy v předepsané tloušťce - zřízení vrstvy bez rozlišení šifky, pokládání vrstvy po etapách, včetně pracovních spár a spojů - úpravu napojení, ukončení podél obrubníků, dilatačních zařízení, odvodňovacích proužků, odvodňovačů, vpustí, šachet a pod. - nezahlumuje postřik, náčty - nezahlumuje těsnění podél obrubníků, dilatačních zařízení, odvodňovacích proužků, odvodňovačů, vpustí, šachet a pod.				76 464,32

### POLOŽKY SOUPISU PRÁČÍ

Stavba: Úprava prostora a samostatných - Biskup  
 Objekt: Rozdílový list - položky víceprací  
 Rozpočet: Rozdílový list - položky víceprací

Por.č.	Položka	Typ	Text	MJ	Počet MJ	J.cena	Celkem
7	12	Přidružená stavební výroba	OPLOCENÍ Z DRÁTĚNÉHO PLETIVA POTAŽENÉHO PLASTEM 25*1.5=37,500 [A] ocenění položky v cenové úrovni 75-80% ceníku URS Technická specifikace: - položka zahrnuje vodlc vlastního pletiva i rámy, rošty, lišty, kování, podpěrné, závěsné, upínávací prvky, spojovací a těsnící materiál, pomocný materiál, kompletní povrchovou úpravu. - nejsou zahrnuty sloupky, jejich základové konstrukce a zemní práce, které se vykazují v samostatných položkách 338** , 272** , 26A** , 13** , není zahrnuta podzdívka (272**)	M2	37,500	89,00	3 337,50
7		Přidružená stavební výroba					3 337,50
9	11	Ostatní konstrukce a práce	ŘEZÁNÍ ASFALTOVÉHO KRYTU VOZOVEK TL DO 100MM 16=16,000 [A] ocenění položky v cenové úrovni 70-80% ceníku URS Technická specifikace: položka zahrnuje řezání vozovkové vrstvy v předepsané tloušťce, včetně spotřeby vody	M	16,000	108,00	1 728,00
15	83131	TĚSNĚNÍ DILATAČ SPAR ASF ZÁLVKOU napojení AB krytu 18*0.02*0.06=0,022 [A] ocenění položky v cenové úrovni 70-80% ceníku URS Technická specifikace: položka zahrnuje dovedku a osazení předepsaného materiálu, očištění ploch spáry před úpravou, očištění okolí spáry po úpravě nezahrnuje těsnící profil	M3	0,022	98 850,00	2 130,70	
9		Ostatní konstrukce a práce					3 858,70
<b>Celkem:</b>							<b>170 982,59</b>



30/08/16

3 NI P  
LANO  
2016  
32

Banka : ČESKOSLOVENSKÁ OBCHODNÍ BANKA Strana : 1  
Klient : OBU BOZKOV  
Datum zpracování: 06.11.2018 Čas zpracování: 16:29:05  
Dávka : 0611AB0.KPC

Sestava : 0611AB0.TXT

Kontrolní opis typovaných dat

Na vrub účtu Ve prospěch účtu	Sk. 0	Řada 0	Fak./pou. F	čís. 177	Údaje příkazce SDH plus, s.r.o.	Var.sym. 20181753	Kon.sym. 0308	Spe.sym.	Částka Měna
112605944	0	0	F	177	SDH plus, s.r.o.	20181753	0308		
126191877/0300									
Referent KDF: 9									
112605944	0	0	F	178	Pavel Lánský				847.000,00
19 1279950277/0100						252018	0308		
Referent KDF: 9									
112605944	0	0	F	179	Severočeské komunáln				
010 208171933/0300						118000620	0308	U	CZK
Referent KDF: 9									

Operace	Počet	Částka
Příkazy:	3	877.153,00
Celkem:	3	877.153,00

Zpracoval:

Schválil:

Banka : ČESKOSLOVENSKÁ OBCHODNÍ BANKA                      Strana : 1  
Klient : OBU BOZKOV  
Datum zpracování: 19.12.2018    Čas zpracování: 16:35:41  
Dávka : 1912AB0.KPC

Sestava : 1912AB0.TXT

Kontrolní opis typovaných dat  
-----

Na vrub účtu Ve prospěch účtu	Sk.	Řada Fak./ Dat.spl.	pou.čís. Var.sym.	Údaje příkazce Kon.sym.	Spe.sym.	Částka Měna
112605944	0	0 F	210	Pavel Lánský		1.134.112,67
19 1279950277/0100		19.12.2018	272018	0308		0 CZK
Referent KDF: 9						
112605944	0	0 F	211	Pavel Lánský		227.762,05
19 1279950277/0100		19.12.2018	292018	0308		0 CZK
Referent KDF: 9						

Operace	Počet	Částka
Příkazy:	2	1.361.874,72
Celkem:	2	1.361.874,72

Zpracoval

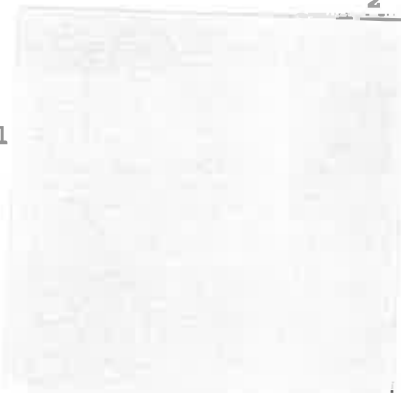

Schválil:

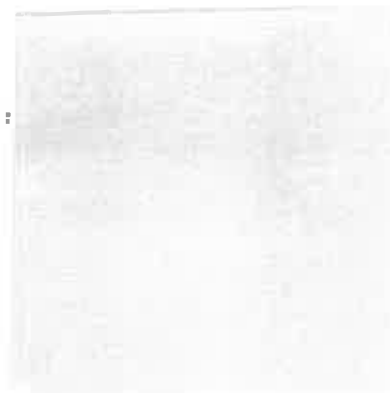

# Stavební práce

Pavel Lánský

513 01 Semily II, 32

IČ: 642 39 136

DIČ: CZ7504193444

Faktura číslo: 25 2018

## FAKTURA

### Odběratel:

Jméno: Obec Bozkov

Adresa: Bozkov 270

PSČ: 512 13

Město: Semily

Telefon:

IČ: 00275611

DIČ:

Datum:

Splatnosti: 5.11.2018

Vydání: 5.10.2018

DZP: 5.10.2018

Objednávka č.:

Vystavil:

## POPIS

Bozkov-úprava ploch u samoobsluhy

Živnostenský list vydán MěÚ v Semilech pod č. j. 200022/96 ze dne 25.1.1996.

POLOŽKA	ČÁSTKA
Dílčí faktura	700 000,00 Kč
Celkem	700 000,00 Kč

### Způsob platby:

Převodem:

KB Semily

Č. účtu: 19-1279950277/0100

Sazba daně [%] 21

Základ daně 700 000,00 Kč

Daň 147 000,00 Kč

Celkem 847 000,00 Kč

Celkem k úhradě

847 000,00 Kč

STUDŽINI FORDALANI  
A VĚCNI S PRAVOSTI  
FAKTURA  
STANISLAV DOMBEK  
STAROSTA



STA  
PA  
513  
II  
DIČ

KČ  
XY  
11, 32  
36  
3444



## ASPE 9

## SOUPIS PROVEDENÝCH PRACÍ do 15.10.2018

Stavba :  
 číslo a název SO :  
 číslo a název rozpočtu :  
 číslo a název položky :  
 číslo a název položky :  
 číslo a název položky :

Poř. číslo	Kód položky	Název položky	jednotka	Počet jednotek	CENA		čerpání 1 - 10,2018
					7	8	
	2	4	5	6	7	8	
<b>Zemní práce</b>							
10	111204	ODSTRANĚNÍ KŘOVIN S ODVOZEM DO SKLÁDKU odstranění křovin a stromů do průměru 100 mm doprava dřevin na předepsanou vzdálenost spálení na hromadách nebo štěpkování	M <sup>2</sup>	250,000	52,00	13 000,00	250,000
<b>celkem</b>							
						13 000,00	
11	11201	KÁČENÍ STROMŮ D KMEŇE DO 0.5M S ODSTRANĚNÍM PAŘEZŮ - včetně odvozu na skládku Kácení stromů se měří v [ks] poražených stromů (průměr stromů se měří v místě řezu) a zahrnuje zejména: - poražení stromu a osekání větví - spálení větví na hromadách nebo štěpkování - dopravu a uložení kmenů, případně další práce s nimi dle pokynů zadávací dokumentace Odstranění pařezů se měří v [ks] vytrhaných nebo vykopaných pařezů a zahrnuje zejména: - vytrhání nebo vykopání pařezů - veškeré zemní práce spojené s odstraněním pařezů - dopravu a uložení pařezů, případně další práce s nimi dle pokynů zadávací dokumentace - zásyp jam po pařezech	KUS	2,000	2 070,00	4 140,00	2,000
<b>celkem</b>							
						4 140,00	
12	11313	ODSTRANĚNÍ KRYTU ZPEVNĚNÝCH PLOCH S ASFALTOVÝM POJIVEM - včetně nakládky a odvozu na skládku (do 5-ti km) 153 <sup>0</sup> .15=22.950 [A]	M3	22.950	3 520,00	80 784,00	22,950
<b>celkem</b>							
						80 784,00	

S

S

D

Položka zahrnuje veškerou manipulaci s vybouranou suti a s vybouranými hmotami vč. uložení na skládku. Nezahrnuje poplatek za skládku, který se vykazuje v položce 0141\*\* (s výjimkou malého množství bouraného materiálu, kde je možné poplatek zahrnout do jednotkové ceny bourání – tento fakt musí být uveden v doplňujícím textu k položce).

13 11318	ODSTRANĚNÍ KRYTŮ ZPEVNĚNÝCH PLOCH Z DLAŽDIC - včetně nakládky a odvozu do 5-ti km 97*0.09=8,730 [A]	M3	8,730	2 350.00	20 515.50
----------	---	----	-------	----------	-----------

8,730

20 515,50

Položka zahrnuje veškerou manipulaci s vybouranou suti a s vybouranými hmotami vč. uložení na skládku. Nezahrnuje poplatek za skládku, který se vykazuje v položce 0141\*\* (s výjimkou malého množství bouraného materiálu, kde je možné poplatek zahrnout do jednotkové ceny bourání – tento fakt musí být uveden v doplňujícím textu k položce).

14 11332	ODSTRANĚNÍ PODKLADŮ ZPEVNĚNÝCH PLOCH Z KAMENIVA NESTMELENÉHO - včetně nakládky a odvozu (v případě nevhodnosti dalšího využití 183*0.3=54,900 [A])	M3	54,900	2 245.00	123 250.50
----------	---	----	--------	----------	------------

54,900

123 250,50

Položka zahrnuje veškerou manipulaci s vybouranou suti a s vybouranými hmotami vč. uložení na skládku. Nezahrnuje poplatek za skládku, který se vykazuje v položce 0141\*\* (s výjimkou malého množství bouraného materiálu, kde je možné poplatek zahrnout do jednotkové ceny bourání – tento fakt musí být uveden v doplňujícím textu k položce).

15 11362	ODSTRANĚNÍ CHODNÍKOVÝCH OBRUBNIKŮ BETONOVÝCH - v místě úpravy chodníku a při parkingu - včetně nakládky a odvozu na skládku	M	29,000	135.00	3 915.00
----------	---	---	--------	--------	----------

29,000

3 915,00

Položka zahrnuje veškerou manipulaci s vybouranou suti a s vybouranými hmotami vč. uložení na skládku. Nezahrnuje poplatek za skládku, který se vykazuje v položce 0141\*\* (s výjimkou malého množství bouraného materiálu, kde je možné poplatek zahrnout do jednotkové ceny bourání – tento fakt musí být uveden v doplňujícím textu k položce).

16 12110	SEJMUTI ORNICE NEBO I.ESNI /PUDY - s uložení v místě pro následné rozproštění 360*0.2=72,000 [A]	M3	72,000	55.00	3 960.00
----------	--	----	--------	-------	----------

72,000

3 960,00

STAVEBNÍ  
PÁVRY  
513 01  
ICC  
D.Č. 71

položka zahrnuje sejmnutí omice bez ohledu na tloušťku vrstvy a její vodorovnou dopravu  
nezahrnuje uložení na trvalou skládku

17 122834	ODKOPÁVKY A PROKOPÁVKY OBECNÉ TR. II. ODVOZ DO 5KM - komplet zemní práce po pláň konstrukci - včetně výkopů pro palisádu, uliční vpusti - včetně nakládky a odvozu na skládku	M3	58.000	465,00	26 970,00	26 970,00
145*0.4=58,000 [A]						58,000

ŠTAVEB  
PAVEJ  
513 01  
ICC  
DIČ

1. 3. 2014

položka zahrnuje:

- vodorovná a svislá doprava, přemístění, přeložení, manipulace s výkopkem
- kompletní provedení výkopávky nezapažené i zapažené
- ošetření výkopistiště po celou dobu práce v něm vč. klimatických opatření
- zřízení výkopávek v blízkosti podzemního vedení, konstrukcí a objektů vč. jejich dočasného zajištění
- zřízení pod vodou, v okolí výbušnin, ve sftisněných prostorech a pod.
- těžení po vrstvách, pásech a po jiných nultých částech (figurách)
- čerpání vody vč. čerpacích jímek, potrubí a pohotovostní čerpací soupravy (viz ustanovení k pol. 1151,2)
- potřebné snížení hladiny podzemní vody
- těžení a rozpojování jednotlivých balvanů
- vyřahování a nošení výkopku
- svahování a přesvah. svahů do konečného tvaru, výměna hornin v podloží a v pláni znehodnocené klimatickými vlivy
- eventuelně nutné druhotné rozpojení odstřelené horniny
- ruční výkopávky, odstranění kořenů a napadávek
- pažení, vzeptení a rozeptení vč. přeřazování (výjma šitéových stěn)
- úpravu, ochranu a očištění dna, základové spáry, slén a svahu
- zhuštění podloží, případně i svahů vč. svahování
- zřízení stupňů v podloží a lavic na svazích, není-li pro tyto práce zřízena samostatná položka
- udržování výkopistiště a jeho ochrana proti vodě
- odvedení nebo obvedení vody v okolí výkopistiště a ve výkopišti
- třídění výkopku
- veškeré pomocné konstrukce umožňující provedení výkopávky (příjezdy, sjezdy, nájezdy, lešení, podpěr. konstr., přemostění,

2018110	ÚPRAVA PLÁNĚ SE ZHUŠTĚNÍM V HORNINĚ TR. I	M2	245,000	21,00	5 145,00
---------	---	----	---------	-------	----------

72+118+137-82=245,000 [A]

položka zahrnuje úpravu pláňe včetně vyrovnání výškových rozdílů  
Míru zhuštění určuje projekt.  
Zemní práce

395 130,00

26156140	KAMENIVO ZPEVNĚNÉ CEMENTEM	M3	34 080		20,000
----------	----------------------------	----	--------	--	--------

Komunikace

281 680,00

44 100,00

513 01 JEM:  
100 64: 3  
Dř.č. 25: -75: 7

(118+72+32)\*0.12+62\*0.12=34,080 [A]

- dodání směsi v požadované kvalitě
- očištění podkladu
- uložení směsi dle předepsaného technologického předpisu a zhuštění vrstvy v předepsané tloušťce
- zřízení vrstvy bez rozlišení šířky, pokládání vrstvy po etapách včetně pracovních spar a spojů
- úpravu napojení, ukončení
- úpravu dilatačních spar včetně předepsané výztuže
- nezahrnuje posítky, nátěry
- nezahrnuje úpravu povrchu krytu

27	56330	VOZOVKOVÉ VRSTVY ZE ŠTĚRKODRTI	M:3	91,300	1,330,00	121,429,00	50,000	66,500,00
----	-------	--------------------------------	-----	--------	----------	------------	--------	-----------

(72\*0.2+118\*0.2+124\*0.3+39\*0.2)\*1.1=91,300 [A]

- dodání kameniva předepsané kvality a zmitosti
- rozprostření a zhuštění vrstvy v předepsané tloušťce
- zřízení vrstvy bez rozlišení šířky, pokládání vrstvy po etapách
- nezahrnuje posítky, nátěry

28

58212  
VĚJÍŘ KLAD  
dlažba 100x100 (120x120) mm

M:2

134,000

630,00

111,220,00

134,000

111,220,00

72+62=134,000 [A]

- převezení dlažebního materiálu investora do 1km a očištění, dodání materiálu pro předepsané lože v tloušťce předepsané dokumentací a pro předepsanou výplň spar

- očištění podkladu

- uložení dlažby dle předepsaného technologického předpisu včetně předepsané podkladní vrstvy a předepsané výplně spar

- zřízení vrstvy bez rozlišení šířky, pokládání vrstvy po etapách
- úpravu napojení, ukončení podél obrubníku, dilatačních zařízení, odvodňovacích proužků, odvodňovačů, vpustí, šachet a pod., nestanoví-li zadávací dokumentace jinak

- nezahrnuje posítky, nátěry

- nezahrnuje těsnění podél obrubníku, dilatačních zařízení, odvodňovacích proužků, odvodňovačů, vpustí, šachet a pod.

DLAŽDĚNÉ KRYTY Z KAMENNÝCH KOSTEK DO LOŽE Z MC

KLAD ŘÁDKA

M:2

294,000

830,00

244,020,00

150

124,500,00

118+137+39=294,000 [A]

STAVBYPROJEKT  
PŘEMYSLOVÝ  
511 01 268  
1990 04  
200 000 00

- převezení dlažebního materiálu investora do 1km a očištění v požadované kvalitě, dodání materiálu pro předepsané lože v itušťce předepsané dokumentaci a pro předepsanou výplň spar
- očištění podkladu
  - uložení dlažby dle předepsaného technologického předpisu včetně předepsané podkladní vrstvy a předepsané výplně spar
  - zřízení vrstvy bez rozlišení šířky, pokládání vrstvy po etapách
  - úpravu napojení, ukončení podél obrubníků, dilatačních zařízení odvodňovacích proužků, odvodňovačů, vpustí, šachet a pod.
  - nestanovi-li zadávací dokumentace jinak
  - nezahnuje poslíčky, nátěry
  - nezahnuje těsnění podél obrubníků, dilatačních zařízení, odvodňovacích proužků, odvodňovačů, vpustí, šachet a pod
- Komunikace**

551 815,40

346 320,00

**Ostatní konstrukce a práce**

37 917424	CHODNÍKOVÉ OBRUBY Z KAMENNÝCH OBRUBNÍKŮ ŠÍŘ DO 100MM	M	130,000	1 072,00	139 360,00
-----------	--	---	---------	----------	------------

67,16

72 000,00

82+48=130,000 [A]

Položka zahrnuje:

- dodání a pokládku kamenných obrubníků o rozměrech předepsaných zadávací dokumentací
- betonové lože i boční betonovou opěrku

**Ostatní konstrukce a práce**

566 534,90

72 000,00

**C e l k e m**

1 637 283,20

700 000,00

**Ostatní ve výkazu nespecifikované práce**

Vícepráce

Vícepráce celkem

Méněpráce

Méněpráce celkem

Celkem

0,00

0,00

0,00

Celkem

1 637 283,20

700 000,00

STAV PA  
1...32  
36  
03+...

1...32  
36  
03+...

ASPE 9

Firma: JAP projekt s.r.o

**Soupis objektů s DPH**

**Stavba: 17-050 - Úprava prostoru u samoobsluhy - Bozkov**  
Varianta: ZŘ - Základní řešení

Odbytová cena: 1 637 283,20  
OC+DPH: 1 981 112,67

Objekt	Popis	OC	DPH	OC+DPH
17-050	Úprava prostoru u samoobsluhy - Bozkov	1 637 283,20	343 829,47	1 981 112,67

Čerpání 1 - 10,2018

700 000,00 147 000,00 847 000,00

STAVEBNÍ PRÁCE  
PAVEU LÁNY 2

STAVEBNÍ PRÁCE  
PAVEU LÁNY 2  
5.2.11 13.32



**Stavební práce**

Pavel Lánský

513 01 Semily II, 32

IČ: 642 39 136

DIČ: CZ7504193444

Faktura číslo: 27 2018

**FAKTURA****Odběratel:**

Jméno: Obec Bozkov

Adresa: Bozkov 270

PSČ: 512 13

Město: Semily

Telefon:

IČ: 00275611

DIČ:

**Datum:**

Splatnosti: 31.12.2018

Vydání: 30.11.2018

DZP: 30.11.2018

Objednávka č.:

Vystavil:

**POPIS**

Rozkov-úprava ploch u samoobsluhy

Živnostenský list vydán MěÚ v Semilech pod č. j. 200022/96 ze dne 25.1.1996.

POLOŽKA	ČÁSTKA
Učtujeme Vám stavební úpravy u samoobsluhy dle rozpočtu	937 283,20 Kč
Celkem	937 283,20 Kč

**Způsob platby:**

Převodem:

KB Semily

Č. účtu: 19-1279950277/0100

Sazba daně [%]

21

Základ daně

937 283,20 Kč

Daň

196 829,47 Kč

Celkem

1 134 112,67 Kč

**Celkem k úhradě****1 134 112,67 Kč**



**ASPE 9**

Firma: JAP projekt s.r.o.

**Příloha k formuláři pro oce SOUPIS PROVEDENÝCH PRACÍ do 15.10.2018**

Stavba :

17-050

Úprava prostoru u samoobsluhy - Bozkov

číslo a název SO:

17-050

Úprava prostoru u samoobsluhy - Bozkov

číslo a název rozpočtu:

17-050

Úprava prostoru u samoobsluhy - Bozkov

Poř. č. pol.	Kód položky	Varianta položky	Název položky	jednotka	Počet jednotek	CENA		
						jednotková	celkem	
1	2	3	4	5	6	7	8	
1	1014101	0	<b>Všeobecné konstrukce a práce</b>					
			<b>POPLATKY ZA SKLADKU</b>	M3	145,830	100,00	14 583,00	
			2*3+22,9+8,93+45+4+58+2=145,830 [A]					
			zahrnuje veškeré poplatky provozovateli skládky související s uložením odpadu na skládce.					
2	02620		<b>ZKOUŠENÍ KONSTRUKCI A PRACÍ NEZÁVISLOU ZKOUŠEBNOU</b>	KS	3,000	2 300,00	6 900,00	
			- provedení zkoušek únosnosti na pláňích při nových konstrukcích					
			zahrnuje veškeré náklady spojené s objednatelem požadovanými zkouškami					
3	02710		<b>POMOC PRÁCE ZŘÍZ NEBO ZAJIŠTĚNÍ OBJEKTŮ A PŘÍSTUP CESTY</b>	KPL	1,000	15 000,00	15 000,00	
			- kompletní dopravné inženýrské opatření					
			- zahrnuje návrh, odsouhlasení s povolením, osazení provizorního značení po dobu výstavby					
			zahrnuje veškeré náklady spojené s objednatelem požadovanými zařízeními					
4	02730		<b>POMOC PRÁCE ZŘÍZ NEBO ZAJIŠTĚNÍ OCHRANU INŽENÝRSKÝCH SÍTÍ</b>	KPL	1,000	12 000,00	12 000,00	
			- vytyčení vedení IS na místě včetně případné ochrany (na příkaz TDI)					
			zahrnuje veškeré náklady spojené s objednatelem požadovanými zařízeními					
6	02911		<b>OSTATNÍ POŽADAVKY - GEODETICKÉ ZAMĚŘENÍ</b>	KPL	1,000	10 000,00	10 000,00	
			- vytyčení stavby					
			- zaměření skutečného provedení stavby včetně zákrasu hranic pozemků					

zahrnuje veškeré náklady spojené s objednatelem  
požadovanými pracemi

**Všeobecné konstrukce a práce**

**58 483,00**

**0**

**1**

**Zemní práce**

10 111204	ODSTRANĚNÍ KŘOVIN S ODVOZEM DO SKLÁDKY - s odvozem a uložení na skládku	M2	0,000	0,00	0,00
	odstranění křovin a stromů do průměru 100 mm doprava dřevin na předepsanou vzdálenost spálení na hromadách nebo štěpkování				
11 11201	KÁČENÍ STROMŮ D KMEŇE DO 0.5M S ODSTRANĚNÍM PAŘEZŮ - včetně odvozu na skládku	KUS	0,000	0,00	0,00
	Kácení stromů se měří v [ks] poražených stromů (průměr stromů se měří v místě řezu) a zahrnuje zejména: - poražení stromu a osekání větví - spálení větví na hromadách nebo štěpkování - dopravu a uložení kmenů, případně další práce s nimi dle pokynů zadávací dokumentace Odstranění pařezů se měří v [ks] vytrhaných nebo vykopaných pařezů a zahrnuje zejména: - vytrhání nebo vykopání pařezů - veškeré zemní práce spojené s odstraněním pařezů - dopravu a uložení pařezů, případně další práce s nimi dle pokynů zadávací dokumentace - zásyp jam po pařezech				
12 11313	ODSTRANĚNÍ KRYTU ZPEVNĚNÝCH PLOCH S ASFALTOVÝM POJIVEM - včetně nákladky a odvozu na skládku (do 5-ti km) 153*0.15=22,950 [A]	M3	0,000	0,00	0,00
	Položka zahrnuje veškerou manipulaci s vybouranou sutií a s vybouranými hmotami vč. uložení na skládku. Nezahrnuje poplatek za skládku, který se vykazuje v položce 0141** (s výjimkou malého množství bouraného materiálu, kde je možné poplatek zahrnout do jednotkové ceny bourání – tento fakt musí být uveden v doplňujícím textu k položce).				
13 11318	ODSTRANĚNÍ KRYTU ZPEVNĚNÝCH PLOCH Z DLAŽDIC - včetně nákladky a odvozu do 5-ti km 97*0.09=8,730 [A]	M3	0,000	2 350,00	0,00

Položka zahrnuje veškerou manipulaci s vybouranou sutí a s vybouranými hmotami vč. uložení na skládku. Nezahrnuje poplatek za skládku, který se vykazuje v položce 0141\*\* (s výjimkou malého množství bouraného materiálu, kde je možné poplatek zahrnout do jednotkové ceny bourání – tento fakt musí být uveden v doplňujícím textu k položce).

14 11332			M3	0,000	2 245,00	0,00
----------	--	--	----	-------	----------	------

**ODSTRANĚNÍ PODKLADŮ ZPEVNĚNÝCH PLOCH Z**

**KAMENIVA NESTMELENÉHO**

- včetně nakládky a odvozu (v případě nevhodnosti dalšího využití)

183\*0.3=54,000 [A]

Položka zahrnuje veškerou manipulaci s vybouranou sutí a s vybouranými hmotami vč. uložení na skládku. Nezahrnuje poplatek za skládku, který se vykazuje v položce 0141\*\* (s výjimkou malého množství bouraného materiálu, kde je možné poplatek zahrnout do jednotkové ceny bourání – tento fakt musí být uveden v doplňujícím textu k položce).

15 11352			M	0,000	135,00	0,00
----------	--	--	---	-------	--------	------

**ODSTRANĚNÍ CHODNIKOVÝCH OBRUBNIKŮ**

**BETONOVÝCH**

- v místě úpravy chodníku a při parkingu

- včetně nakládky a odvozu na skládku

Položka zahrnuje veškerou manipulaci s vybouranou sutí a s vybouranými hmotami vč. uložení na skládku. Nezahrnuje poplatek za skládku, který se vykazuje v položce 0141\*\* (s výjimkou malého množství bouraného materiálu, kde je možné poplatek zahrnout do jednotkové ceny bourání – tento fakt musí být uveden v doplňujícím textu k položce).

16 12110			M3	0,000	55,00	0,00
----------	--	--	----	-------	-------	------

**SEJMUTÍ ORNICE NEBO LESNÍ PUDY**

- s uložení v místě pro následné rozproštění

360\*0.2=72,000 [A]

Položka zahrnuje sejmutí ornice bez ohledu na tloušťku vrstvy a její vodorovnou dopravu

nezahrnuje uložení na trvalou skládku

17 122834			M3	0,000	465,00	0,00
-----------	--	--	----	-------	--------	------

**ODKOPÁVKY A PROKOPÁVKY OBECNÉ TR. II. ODVOZ DO**

**5KVM**

- komplet zemní práce po plán konstrukci

- včetně výkopů pro palisádu, uliční vpust'

- včetně nakládky a odvozu na skládku

145\*0.4=58,000 [A]

**PRUŽNÁ ZAHRADKA**

- vodorovná a svislá doprava, přemístění, přeložení, manipulace s výkopkem
- kompletní provedení vykopávky nezapažené i zapážené
- ošetření výkopového štěpu po celou dobu práce v něm vč. klimatických opatření
- zřízení vykopávek v blízkosti podzemního vedení, konstrukcí a objektů vč. jejich dočasného zajištění
- zřízení pod vodou, v okolí výbušnin, ve stísněných prostorech a pod.
- těžení po vrstvách, pásech a po jiných nutných částech (figurách)
- čerpání vody vč. čerpacích jímek, potrubí a pohotovostní čerpací soupravy (viz ustanovení k pol. 1151,2)
- potřebné snížení hladiny podzemní vody
- těžení a rozpojování jednotlivých balvanů
- vytahování a nošení výkopku
- svahování a přesvah. svahů do konečného tvaru, výměna hornin v podloží a v pláni znehodnocené klimatickými vlivy
- eventuelně nutné druhotné rozpojení odstředivé horniny
- ruční vykopávky, odsávací kofeny a napadávek
- pažení, vzepření a rozeptění vč. přepečování (výjma štětových stěn)
- úpravu, ochranu a očištění dna, základové spáry, stěn a svahů
- zhutnění podloží, případně i svahů vč. svahování
- zřízení stupňů v podloží a lavic na svazích, není-li pro tyto práce zřízena samostatná položka
- udržování výkopového štěpu a jeho ochrana proti vodě
- odvedení nebo obvedení vody v okolí výkopového štěpu a ve výkopovém štěpu
- třídění výkopku
- veškeré pomocné konstrukce umožňující provedení vykopávky (přiljezdy, sjezdy, nájezdy, lešení, podpěr, korisr., přemostění,

18 12911		M2	1 600,000	10,00	16 000,00
<p><b>CISTENÍ VOZOVEK OD NÁNOSU</b> - při provádění stavby</p>					
19 17310		M3	54,000	320,00	17 280,00
<p>- vodorovná a svislá doprava, přemístění, přeložení, manipulace s výkopkem a uložení na skládku (bez poplatku)</p> <p><b>ZEMNÍ KRAJNICE A DOSYPÁVKY SE ZHUTNĚNÍM</b> - v krajích nových konstrukcí a za obrubami</p>					

180\*0.3=54,000 [A]

položka zahrnuje:

- kompletní provedení zemní konstrukce vč. výběru vhodného materiálu
- úprava ukládaného materiálu vlhčením, tříděním, promícháním nebo vysoušením, příp. jiné úpravy za účelem zlepšení jeho mech. vlastností
- hutnění i různé míry hutnění
- ošetření úložiště po celou dobu práce v něm vč. klimatických opatření
- zřízení v okolí vedení, konstrukcí a objektů a jejich dočasné zajištění
- zřízení provádění vč. hutnění ve ztížených podmínkách a stísněných prostorech
- ztížené ukládání sypaniny pod vodu
- ukládání po vrstvách a po jiných nutných částech (figurách) vč. dosypávek
- spouštění a nošení materiálu
- výměna částí zemní konstrukce znehodnocené klimatickými vlivy
- ruční hutnění
- svahování, hutnění a uzavírání povrchů svahů
- udržování úložiště a jeho ochrana proti vodě
- odvedení nebo obvedení vody v okolí úložiště a v úložišti
- veškeré pomocné konstrukce umožňující provedení zemní konstrukce (přijezdy, sjezdy, nájezdy, lešení, podpěrné konstrukce, přemostění, zpevněné plochy, zakrytí a pod.)

20	18110	ÚPRAVA PLÁNĚ SE ZHUTNĚNÍM V HORNINĚ TŘ. I 72+118+137-82=245,000 [A]	M2	0,000	21,00	0,00
položka zahrnuje úpravu pláň včetně vyrovnání výškových rozdílů. Míru zhutnění určuje projekt.						
21	18233	ROZPROSTŘENÍ ORNICE V ROVINĚ V TL DO 0,20M	M2	360,000	72,00	25 920,00
položka zahrnuje: ruině přemístění ornice z dočasných skládek vzdálených do 50m rozproštění ornice v předepsané tloušťce v rovině a ve svahu do 1:5						
22	18241	ZALOŽENÍ TRÁVNÍKU RUČNÍM VYSEVEM	M2	360,000	85,00	30 600,00

Zahrnuje dodání předepsané travní směsi, její výsev na omíci, zalévání, první pokosení, to vše bez ohledu na sklon terénu

23	184B11	VYSAZOVÁNÍ STROMŮ LISTNATÝCH S BALEM OBVOD KMEŇE DO 8CM. VÝŠ DO 1,2M - dle požadavků TDI	KUS	9,000	700,00	6 300,00
----	--------	---	-----	-------	--------	----------

Položka vysazování stromů zahrnuje i hloubení jamek (min. rozměry pro stromy min. 1,5 násobek balu výpěsiku) s event. výměnou půdy, s hnojením anorganickým hnojivem a přídatkem organického hnojiva min. 5kg pro stromy, zálivku, kůly, chráničky ke stromům nebo ochrana stromů nátěrem a pod.

Obvod kmene se měří ve výšce 1,00m nad zemí.

položka zahrnuje veškerý materiál, výroby a položky a položky, včetně mimostaveništní a vnitrostaveništní dopravy (rovněž přesuny), včetně naložení a složení, případně s uložení

25	184C2	VYSAZOVÁNÍ KEŘŮ JEHLIČNATÝCH BEZ BALŮ VČETNĚ VÝKOPU JAMKY - včetně úpravy a ošetření	KUS	35,000	452,00	15 820,00
----	-------	---	-----	--------	--------	-----------

Položka vysazování keřů zahrnuje i hloubení jamek (min. rozměry pro keře 30/30/30cm) s event. výměnou půdy, s hnojením anorganickým hnojivem a přídatkem organického hnojiva min. 2kg pro keře, zálivku, kůly, a pod.

položka zahrnuje veškerý materiál, výroby a položky a položky, včetně mimostaveništní a vnitrostaveništní dopravy (rovněž přesuny), včetně naložení a složení, případně s uložení

24	184E1	PŘESAZOVÁNÍ KEŘŮ	KUS	6,000	255,00	1 530,00
----	-------	------------------	-----	-------	--------	----------

Položka přesažování keřů zahrnuje i hloubení jamek (min. rozměry pro keře 30/30/30cm) s event. výměnou půdy, s hnojením anorganickým hnojivem a přídatkem organického hnojiva min. 2kg pro keře, zálivku, kůly, a pod.

položka zahrnuje veškerý materiál, výroby a položky a položky, včetně mimostaveništní a vnitrostaveništní dopravy (rovněž přesuny), včetně naložení a složení, případně s uložení

1

Zemní práce

113 450,00

Komunikace

5

26	56140	KAMENIVO ZPEVNĚNÉ CEMENTEM (118+72+32)*0.12+62*0.12=34.080 [A]	M3	14,080	2 205,00	31 046,40
----	-------	---	----	--------	----------	-----------

- dodání směsi v požadované kvalitě
- očištění podkladu
- uložení směsi dle předepsaného technologického předpisu a ztuhnutí vrstvy v předepsané tloušťce
- zřízení vrstvy bez rozlišení šířky, pokládání vrstvy po etapách, včetně pracovních spar a spojů
- úpravu napojení, ukončení
- úpravu dilatačních spar včetně předepsané výztuže
- nezahrnuje posítky, nátěry
- nezahrnuje úpravu povrchu krytu

27	56330			M3	41,300	1 330,00	54 929,00
VOZOVKOVÉ VRSTVY ZE ŠTERKODRTI (72*0.2+118*0.2+124*0.3+39*0.2)*1.1=91.300 [A]							

- dodání kameniva předepsané kvality a zrnitosti
- rozprostření a ztuhnutí vrstvy v předepsané tloušťce
- zřízení vrstvy bez rozlišení šířky, pokládání vrstvy po etapách
- nezahrnuje posítky, nátěry

28	58212			M2	0,000	830,00	0,00
DLAŽDENÉ KRYTY Z KAMENNÝCH KOSTEK DO LOŽE Z MC VĚJÍŘ KŁAD dlažba 100x100 (120x120) mm 72+62=134,000 [A]							

- převezení dlažebního materiálu investora do 1km a očištění,
- dodání materiálu pro předepsané lože v tloušťce předepsané dokumentací a pro předepsanou výplň spar
- očištění podkladu
- uložení dlažby dle předepsaného technologického předpisu včetně předepsané podkladní vrstvy a předepsané výplně spar
- zřízení vrstvy bez rozlišení šířky, pokládání vrstvy po etapách
- úpravu napojení, ukončení podél obrubníků, dilatačních zařízení, odvodňovacích proužků, odvodňovačů, vpustí, šachet a pod., nestanovi-li zadávací dokumentace jinak
- nezahrnuje posítky, nátěry
- nezahrnuje těsnění podél obrubníků, dilatačních zařízení, odvodňovacích proužků, odvodňovačů, vpustí, šachet a pod.

29	58222			M2	144,000	830,00	119 520,00
DLAŽDENÉ KRYTY Z KAMENNÝCH KOSTEK DO LOŽE Z MC KŁAD ŘÁDKA 118+137+39=294,000 [A]							

převezení dlažebního materiálu investora do 1km a očištění v požadované kvalitě, dodání materiálu pro předepsané lože v tloušťce předepsané dokumentací a pro předepsanou výplň spar

- očištění podkladu
- uložení dlažby dle předepsaného technologického předpisu včetně předepsané podkladní vrstvy a předepsané výplně spar
- zřízení vrstvy bez rozlišení šířky, pokládání vrstvy po etapách
- úpravu napojení, ukončení podél obrubníků, dilatačních zařízení, odvodňovacích proužků, odvodňovačů, vpusti, šachet a pod., nestanovi-li zadávací dokumentace jinak
- nezahrnuje postřiky, nátěry
- nezahrnuje těsnění podél obrubníků, dilatačních zařízení, odvodňovacích proužků, odvodňovačů, vpusti, šachet a pod.

5

Komunikace

205 495,40

7

Přidružená stavební výroba

43	711117			M2	11,000	220,00	2 420,00
IZOLACE BEŽNYCH KONSTRUKCI PROTI ZEMNÍ VLHKOSTI Z PE FÓLIÍ							
22*0.5=11,000 [A]							



položka zahrnuje:

- dodání předepsaného izolačního materiálu
- očištění a ošetření podkladu, zadávací dokumentace může zahrnout i případně vyspravení
- zřízení izolace jako kompletního povlaku, případně komplet soustavy nebo systému podle příslušného technolog. předpisu
- zřízení izolace i jednotlivých vrstev po etapách, včetně pracovních spár a spojů
- úprava u okrajů, rohů, hran, dilatačních i pracovních spojů, kotev, obrubníků, dilatačních zařízení, odvodnění otvorů, neizolovaných míst a pod.
- zajištění odvodnění povrchu izolace, včetně odvodnění nejnižších míst, pokud dokumentace pro zadání stavby nestanoví jinak
- ochrana izolace do doby zřízení definitivní ochranné vrstvy nebo konstrukce
- úprava, očištění a ošetření prostoru kolem izolace
- provedení požadovaných zkoušek
- nezahrnuje ochranné vrstvy, např. geotextílii

7

**Přidružená stavební výroba**

**2 420,00**

8

Potrubi

42 01445								
					M		4,000	8 200,00
								32 800,00

POTRUBÍ Z TRUB BETONOVÝCH DN DO 300MM

- napojení nové vpusti komplet vč. úpravy napojení na stáv. potrubí

4=4,000 [A]

položky pro zhotovení potrubí platí bez ohledu na sklon zahrnuje:

- výrobní dokumentaci (včetně technologického předpisu)
- dodání veškerého trubního a pomocného materiálu (troubky, trubky, tvarovky, spojovací a těsnící materiál a pod.), podpěrných, závěsných a upevňovacích prvků, včetně potřebných úprav
- úprava a příprava podkladu a podpěr, očištění a ošetření podkladu a podpěr
- zřízení plně funkčního potrubí, kompletní soustavy, podle příslušného technologického předpisu
- zřízení potrubí i jednotlivých částí po etapách, včetně pracovních spar a spojů, pracovního zasklení konců a pod.
- úprava prostupů, průchodů šachtami a komorami, okolí podpěr a vyústění, zaústění, napojení, vyvedení a upevnění odpad. výustí
- ochrana potrubí nátěrem (vč. úpravy povrchu), případně izolaci, nejsou-li tyto práce předmětem jiné položky
- úprava, očištění a ošetření prostoru kolem potrubí
- položky platí pro práce prováděné v prostoru zapaženém i nezapaženém a i v kolektorech, chráničcích
- položky zahrnují i práce spojené s nutnými obtoky, převáděním a čerpáním vody

nezahrnuje zkoušky vodotěsnosti a televizní prohlídku

32 89712	VPUSTĚ KANALIZAČNÍ ULIČNÍ KOMPLETNÍ Z BETONOVÝCH DÍLCŮ	KUS	1,000	18 500,00	18 500,00
položka zahrnuje:					
<ul style="list-style-type: none"> <li>- dodávku a osazení předepsaných dílů včetně míře</li> <li>- výplň, těsnění a tmelení spar a spojů,</li> <li>- opatření povrchů betonu izolaci proti zemi vlhkosti v částech, kde přijdou do styku se zeminou nebo kamenivem,</li> <li>- předepsané podkladní konstrukce</li> </ul>					
31 899111	POKLOPY OCELOVÉ SAMOSTATNĚ	KUS	2,000	5 800,00	11 600,00
<ul style="list-style-type: none"> <li>- položky obsahují odstranění stávajících a provedení nových přejezdových poklopů včetně výškové úpravy u stávajícího septiku</li> </ul>					

Z=2,000 [A]

Položka zahrnuje dodávku a osazení předepsaného poklopu včetně rámi.

8

Potrubí

62 900,00

9

Ostatní konstrukce a práce

30 914121	DOPRAVNÍ ZNAČKY ZÁKLADNÍ VELIKOSTI OCELOVÉ FÓLIE TR 1 - DODÁVKA A MONTÁŽ	KUS	4,000	2 650,00	11 400,00
-----------	--	-----	-------	----------	-----------

položka zahrnuje:

- dodávku a montáž značek v požadovaném provedení
- u dočasných (provizorních) značek a zařízení údržbu po celou dobu trvání funkce, náhradu zničených nebo ztracených kusů, nutnou opravu poškozených částí

33 91710	OBRUBY Z BETONOVÝCH PALISÁD - zajištění výšky / svahu u chodníku při objektu - včetně výkopu, bet. lože a zásypu 14*0,3*0,75=3,150 [A]	M3	3,150	15 550,00	48 962,50
----------	---	----	-------	-----------	-----------

Položka zahrnuje:

- Dodání a pokládku betonových palisád o rozměrech předepsaných zadávací dokumentací
- betonové lože i boční betonovou opěrku.

37 917424	CHODNÍKOVÉ OBRUBY Z KAMENNÝCH OBRUBNÍKŮ ŠÍŘ DO 100MM 82+48=130,000 [A]	M	62,836	1 072,00	67 360,19
-----------	---	---	--------	----------	-----------

Položka zahrnuje:

- dodání a pokládku kamenných obrubníků o rozměrech předepsaných zadávací dokumentací
- betonové lože i boční betonovou opěrku.

36 917424A	CHODNÍKOVÉ OBRUBY Z KAMENNÝCH OBRUBNÍKŮ ŠÍŘ 150MM 75+29=104,000 [A]	M	104,000	1 210,00	125 840,00
------------	--	---	---------	----------	------------

Položka zahrnuje:

- dodání a pokládku kamenných obrubníků o rozměrech předepsaných zadávací dokumentací
- betonové lože i boční betonovou opěrku.

35 91743	CHODNÍKOVÉ OBRUBY Z KAMENNÝCH KRAJNÍKŮ 34=34,000 [A]	M	34,000	725,00	24 650,00
----------	---	---	--------	--------	-----------

Položka zahrnuje:  
 dodání a pokládku kamenných krajníků o rozměrech  
 předepsaných zadávací dokumentací  
 betonové lože i boční betonovou opěrku.

39 919113	ŘEZÁNÍ ASFALTOVÉHO KRYTU VOZOVEK TL DO 150MM	M	65,000	185,00	12 025,00
-----------	--	---	--------	--------	-----------

39+26=65,000 [A]  
 položka zahrnuje řezání vozovkové vrstvy v předepsané  
 tloušťce, včetně spotřeby vody

44 93131	TĚSNĚNÍ DILATAČ SPAR ASF ZÁLIVKOU 57*0.01*0.1=0,057 [A]	M3	0,057	18 900,00	1 077,30
----------	--	----	-------	-----------	----------

položka zahrnuje dodávku a osazení předepsaného materiálu,  
 očištění ploch spáry před úpravou, očištění okolí spáry po  
 úpravě

nezahrnuje těsnící profil

41 93610	<p><b>DOPLNK KONSTR DREVĚNÉ A SOUVISEJÍCÍ</b>          Kompletní konstrukce zastřešení prostoru pro odpadní nádoby v          rozsahu:          - 2 x boční a 1 x středová gabionová stěna v. 3m, dl. 2m          - dřevěná střešní konstrukce včetně krytiny          - prkenná zadní piná stěna          - ochranný ocelový prvek - trubka včetně kotvení          - včetně ochranných nátěrů a souvisejících doplňkových prací a          materiálů          (jedná se o typový dvojmodul pro zakrytí odpadních nádob)</p>	KS	1,000	177 200,00	177 200,00
----------	---	----	-------	------------	------------

- dodání dřeva v požadované kvalitě a výroba konstrukce (vč. pomůcek, přípravků a prostředků pro výrobu) bez ohledu na náročnost a její objem, dílenská montáž, montážní dokumentace,
- dodání spojovacího materiálu,
- zřízení montážních a dilatačních spojů, spar, včetně potřebných úprav, vložek, opracování, očištění a ošetření,
- podpěr, konstr. a lešení všech druhů pro montáž konstrukcí i doplňkových, včetně požadovaných otvorů, ochranných a bezpečnostních opatření a základů pro tyto konstrukce a lešení,
- jakákoliv doprava a manipulace dílců a montážních sestav, včetně dopravy konstrukce z výroby na stavbu,
- montáž konstrukce na stavbě, včetně montážních prostředků a pomůcek a zednických výpomocí,
- výplň, těsnění a tmelení spar a spojů,
- čištění konstrukce a odstranění všech vrubů (vrypů, otláčením a pod.),
- veškeré druhy opracování povrchů, včetně úprav pod nátěry a pod izolaci,
- veškeré druhy dílenských základů a základních nátěrů a povlaků,
- všechny druhy ocelového kotvení,
- dílenskou přípravku a montážní prohlídku, včetně požadovaných dokladů,
- zřízení kotevních otvorů nebo jam, nejsou-li částí jiné konstrukce, jejich úpravy, očištění a ošetření,
- osazení kotvení nebo přímo částí konstrukce do podpůrné konstrukce nebo do zeminy,
- výplň kotevních otvorů (případně podlití palmích desek) maltou, betonem nebo jinou speciální hmotou, vyplnění jam

40 93751		KUS	5,000	4 500,00	22 500,00
MOBILIÁR - KOVOVÉ LAVIČKY A KOŠ 5 laviček + 1 koš					

Položka zahrnuje:

- montáž, osazení a dodávku kompletního zařízení, přeepsaného zadávací dokumentací
- mimostavništní a vnitrostavništní dopravu
- nezbytné zemní práce a základové konstrukce
- přeepsanou povrchovou úpravu (natěry a pod.)

Pozn.: materiál uvedený v textu představuje rozhodující podíl ve výrobku

34 96687			KUS	1,000	3 500,00	3 500,00
<b>VYBOURÁNÍ ULIČNÍCH VPUSTÍ KOMPLETNÍCH</b>						
- včetně nakládky, odvozu, zásypu						

1=1,000 [A]

- položka zahrnuje veškerou manipulaci s vybouranou suti a hmotami včetně uložení na skládku. Nezahrnuje poplatek za skládku, který se vykazuje v položce 0141<sup>00</sup> (s výjimkou malého množství bouraného materiálu, kde je možné poplatek zahrnout do jednotkové ceny bourání – tento fakt musí být uveden v doplňujícím textu k položce)

- položka zahrnuje veškeré další práce plymoucí z technologického předpisu a z platných předpisů

**Ostatní konstrukce a práce**

9

**494 534,99**

**C e l k e m**

**937 283,39**

**Ostatní ve výkazu nespecifikované práce**

**Vícepráce**

**Vícepráce celkem**

**Méněpráce**

**Méněpráce celkem**

**Celkem**

**0,00**

**0,00**

**0,00**

**Celkem**

**937 283,20**



MĚSTSKÝ ÚŘAD PRAHA  
Městský úřad Praha  
Městský úřad Praha  
-4-

Měněpráce:

26 56140	KAMENIVO ZPEVNĚNÉ CEMENTEM - dodání směsi v požadované kvalitě	M3	-- 34,080	2 205,00	- 75 146,40
28 58212	DLAŽEBNÉ KRYTY Z KAMENNÝCH KOSTEK DO LOŽE Z MC 2,7*2,7	M2	- 7,290	890,00	- 6 050,70
30 914121	DOPRAVNÍ ZNAČKY ZÁKLADNÍ VELIKOSTI OCELOVÉ FÓLIE KUS	KUS	- 4,000	2 850,00	- 11 400,00
33 01710	OBROUBY Z BĚTONOVÝCH PALISAD	M3	- 3,150	15 550,00	- 48 982,50
36 917424A	CHODNÍKOVÉ OBROUBY Z KAMENNÝCH OBROUBNÍKŮ ŠÍŘ -24,3	M	- 24,300	1 210,00	- 29 403,00
Celkem měněpráce					- 170 982,60

STAVEBNÍ PRÁCE  
PAVEL JÁNSKY  
513 01 JEMILY I. 32  
IČO 64: 39 136  
DIČ 258-750419344



## POLOŽKY SOUPOISU PRACÍ (VÍCEPRÁCI)

Stavba:	17-050 Úprava prostora u samoobsluhy - Bozkov
Objekt:	17-050 Rozdílový list - položky víceprací
Rozpočet:	17-050 Rozdílový list - položky víceprací

Poř.č.	Položka	Typ	Text	MJ	Počet MJ	J.cena	Celkem
0	10 014101	Všeobecné konstrukce a práce	<p><b>POPLATKY ZA SKLADKU</b></p> <p>- předpoklad minimální kontaminace ropným produktem z komunikace a AB</p> <p style="text-align: center;"><math>38,62 \cdot 10^{0,75} = 46,120</math> [A]</p>	M3	46,120	465,00	21 445,80
16	028511	OSTATNÍ POŽADAVKY - POSUDKY A KONTROLY	<p>posouzení AD změny v přímé vazbě na vícepráce, včetně jízdného</p> <p>zahrnuje veškeré náklady spojené s objednaním požadovaných pracemi</p>	HOD	2,000	731,02	1 462,04
0		<b>Všeobecné konstrukce a práce</b>					<b>22 907,84</b>

1	1 12283	Zemní práce	<p><b>ODKOPÁVKY A PŘOKOPÁVKY OBECNÉ TR. II</b></p> <p>vícepráce specifického územního odřezu, bez úpravy</p> <p style="text-align: center;"><math>1,2 \cdot (21,77 \cdot 2^{0,5} + 10,448) = 38,662</math> [A]</p> <p>ocenění položky v cenové úrovni 70-80% ceníku URS</p> <p>položka zahrnuje:</p> <ul style="list-style-type: none"> <li>- vodorovná a svislá doprava, přemístění, přeložení, manipulace s výkopy</li> <li>- kompletní provedení vykopávky nezapažené i zapážené</li> <li>- ošetření výkopů po celou dobu práce v něm včetně klimatických opatření</li> <li>- zřízení vykopávek v blízkosti podzemního vedení, konstrukcí a objektů včetně jejich dočasného zajištění</li> <li>- zřízení pod vodou, v okolí výbušnin, ve stísněných prostorech a pod.</li> <li>- těžení po vrstvách, pásech a po jiných nutných částech (figurách)</li> <li>- čerpání vody včetně čerpacích jímek, potrubí a pohotovostní čerpací soupravy (viz usazení k pol. 1151,2)</li> <li>- potřebné snížení hladiny podzemní vody</li> <li>- vytahování a nošení výkopku</li> <li>- svahování a přesvah. svaňů do končného tvaru, výměna hornin v podloží a v pláni znehodnocené klimatickými vlivy</li> <li>- eventuelně nutné druhotné rozpojení odstředivé horniny</li> <li>- ruční vykopávky, odstranění kořenů a napadávek</li> <li>- pažení, vzrptění a rozptění včetně přeprázdování (výjma štětových síťů)</li> </ul>	M3	38,662	197,00	7 616,41
---	---------	-------------	---	----	--------	--------	----------



## POLOŽKY SOUPISU PRACÍ

Stručba: 17-050 Úprava prostoru a samostatných - Bozkov  
 Objekt: 17-050 Rozdílový list - položky výzepráci  
 Rozpočet: 17-050 Rozdílový list - položky výzepráci

Porč.č. Položka	Typ	Text	MJ	Počét MJ	J.cena	Celkem
2	12B3B	<p>- úpravu, ochranu a očištění dna, základové spáry, stěn a svahů</p> <p>- zhuštění podloží, případně i svahů vč. svahování</p> <p>- zřízení stupňů v podloží a lavic na svazích, není-li pro tyto práce zřízeno samostatná položka</p> <p>- udržování výkopišť a jeho ochrana proti vodě</p> <p>- odvězení nebo obvedení vody v okolí výkopišť a ve výkopišti</p> <p>- lídění výkopku</p> <p>- veškeré pomocné konstrukce umožňující provedení výkopů (přijezdy, sjezdy, nájezdy, lešení, podpěr, kontr., přemostění, zpevněné plochy, zakrytí a pod.)</p> <p>- nezahrnuje uložení zeminy (na skládku, do násypu) ani poplatky za skládku, vyznačují se v položce 6.0141**</p>	M3KM	231,970	16,00	3 711,52
4	18120	<p>ODKOPAVKY A PROKOPAVKY OBECNÉ TR. II - DOPRAVA</p> <p>na vzdálenost 6-11 km, vezba na pol. 12283</p> <p>(21.77*2*0.5+10.448)*6*1.2=231.970 [A]</p> <p>ocenění položky v cenové úrovni 70-80% ceníku URS</p> <p>Polozka zahrnuje samostatnou dopravu zeminy. Množství se určí jako součin kubatury [m3] a požadované vzdálenosti [km].</p>	M2	42,000	16,00	672,00
1		<p>25+17=42,000 [A]</p> <p>ocenění položky v cenové úrovni 70-80% ceníku URS</p> <p>položka zahrnuje úpravu pláně včetně vyrovnání výškových rozdílů. Míru zhuštění určuje projekt.</p>				11 999,93
2						
9	21452	<p>SANAČNÍ VRSTVY Z KAMENIVA DRČENÉHO</p> <p>úprava pod pláň před jejím zhuštěním</p> <p>včetně těsnění odvětrání nevhod. vrstev, zatečení kam.</p> <p>42*0.25=10.500 [A]</p> <p>ocenění položky v cenové úrovni 70-80% ceníku URS (kumulace s přípočtem výměny podloží)</p> <p>položka zahrnuje dodávku předepsaného kameniva, mimostaveništní a vnitrostaveništní dopravu a jeho uložení</p> <p>není-li v zadávací dokumentaci uvedeno jinak, jedná se o nakupovaný materiál</p>	M3	10,500	990,00	10 395,00
13	26A24	<p>VRTY PRO SLOUPKY OPLOCEMÍ TR. TĚŽITELNOSTI II DO 300MM</p> <p>13*0.7=9.100 [A]</p>	M	9,100	315,00	2 866,50

## POLOŽKY SOUPLISU PRACÍ

Stavba: 17-050 Úprava prostora u samoobsluhy - Bazkov  
 Objekt: 17-050 Rozdílový list - položky víceprací  
 Rozpočet: 17-050 Rozdílový list - položky víceprací

Průř. Položka	Typ	Text	MJ	Počet MJ	J.cena	Celkem
6	27157	<p>ocenění položky v cenové úrovni 70-80% ceníku URS            položka zahrnuje:</p> <ul style="list-style-type: none"> <li>- zřízení vrtu, svislou a vodorovnou dopravu zeminy</li> <li>- dopravu, nájem, provoz a přemístění, montáž a demontáž vrtacích zařízení a dalších mechanismů</li> <li>- lešení a podpěrné konstrukce pro práci a manipulaci s vrtacím zařízením a dalších mechanismů</li> <li>- vrtací plošiny vč. zemních prací, zpevnění, odvodnění a pod.</li> <li>- uložení zeminy na skládku a poplatek za skládku</li> </ul> <p><b>POLŠTĚRE POD ZÁKLADY Z KAMENIVA TĚŽENÉHO</b>            podklad gabionu</p> <p>12*0,5=6,000 [A]</p> <p>ocenění položky v cenové úrovni 70-80% ceníku URS            položka zahrnuje dodávku přepracovaného kameniva, mimostaveništní dopravu a jeho uložení            vení-li v zadávací dokumentaci uvedeno jinak, jedná se o nakupovaný materiál</p>	M3	6,000	524,00	3 144,00
2	Základy					16 405,50
5	327214	<p><b>Svalité konstrukce</b>  <b>ZDI OPĚRNÉ, ZÁKUBNÍ, NABŘEŽNÍ Z GABIONŮ VČETNĚ KOVOVÉ</b>  <b>KONSTRUKCE</b></p> <p>14*0,5*1=7,000 [A]</p> <p>ocenění položky v cenové úrovni 70-80% ceníku URS            položka zahrnuje dodávku a osazení drátěných košů s výplní lomovým kamenem (sypaným, skládaným, s úpravou líce)</p>	M3	7,000	2 764,00	19 348,00
14	33817	<p><b>SLOUPKY OHRADNÍ A PLOTOVÉ Z DÍLCŮ KOVOVÝCH</b></p> <p>13*1,5*16*0,001=0,312 [A]</p> <p>ocenění položky v cenové úrovni 70-80% ceníku URS            - dodání dílce požadovaného tvaru a vlastností, jeho skladování, doprava a osazení do definitivní polohy, včetně komplexní technologické výroby a montáže dílců, ošetření a ochrana dílců,            - úpravy a zařízení pro uložení a transport dílce,            - veškeré požadované úpravy dílců, včetně doplňkových konstrukcí a vybušení,            - seklavení dílce na stavbě včetně montážních zařízení, plošin a prahů a pod.,            - výplň, těsnění a umělého spár a spojů,            - učištění a ošetření úložných ploch,</p>	T	0,312	53 400,00	16 660,80

## POLOŽKY SOUPISU PRACÍ

Stavba: 17-050 Úprava prostoru u namoobaliny - Bozkov  
 Objekt: 17-050 Rozdílový list - položky víceprací  
 Rozpočet: 17-050 Rozdílový list - položky víceprací

Pop.č. Položka	Typ	Text	MJ	Počet MJ	J.cena	Celkem
		<ul style="list-style-type: none"> <li>- zednické výpomocy pro montáž dílců.</li> <li>- označení dílce výrobním štítkem nebo jiným způsobem.</li> <li>- úpravy dílce pro dodržení požadované přesnosti jeho osazení, včetně případných měření.</li> <li>- veškerá zařízení pro zajištění stability v každém okamžiku.</li> <li>- další práce dané případně specifikací k příslušnému dílci (úprava pohledových ploch, příp. rubových ploch, osazení měřících zařízení, zkoušení a měření dílců a pod.).</li> <li>- dílenská dokumentace, včetně technologického předpisu spojování.</li> <li>- dodání materiálu v požadované kvalitě a výroba konstrukce i dílenská (včetně pomůcek, přípravků a prostředků pro výrobu) bez ohledu na náročnost a její hmotnost, dílenská montáž.</li> <li>- dodání spojovacího materiálu.</li> <li>- zřízení montážních a dilatačních spojů, spar, včetně potřebných úprav, vložek, opracování, očištění a ošetření.</li> <li>- podpěr, konstr. a lešení všech druhů pro montáž konstrukcí i doplňkových, včetně požadovaných otvorů, ochranných a bezpečnostních opatření a základů pro tyto konstrukce a lešení.</li> <li>- jakákoliv doprava a manipulace dílců a montážních sestav, včetně dopravy konstrukce z výroby na stavbu.</li> <li>- montáž konstrukce na staveništi, včetně montážních prostředků a pomůcek a zednických výpomocí.</li> <li>- montážní dokumentace včetně technologického předpisu montáže.</li> <li>- výplň, těsnění a tmeleň spar a spojů.</li> <li>- očištění konstrukce a odstranění všech vrubů (vrypů, otláčeniny a pod.).</li> <li>- veškeré druhy opracování povrchů, včetně úprav pod nálety a pod izolaci.</li> <li>- veškeré druhy dílenských základů a základních náletů a povlaků.</li> <li>- všechny druhy ocelového kotvení.</li> <li>- dílenskou příjímku a montážní prohlídku, včetně požadovaných dokladů.</li> <li>- zřízení kolevných otvorů nebo jam, nejsou-li částí jiné konstrukce, jejich úpravy, očištění a ošetření.</li> <li>- osazení kotvení nebo přímo částí konstrukce do podpůrné konstrukce nebo do zeminy.</li> <li>- výplň kolevných otvorů (příp. podlání patních desek) maltou, betonem nebo jinou speciální hmotou, vyplnění jam zeminou.</li> <li>- ošetření kotevní oblastí proti vzniku trhlin, vlivu povětrnosti a pod.,</li> <li>- osazení nivelčních značek, včetně jejich zaměření, označení znakem výrobce a vyznačení lícopočtu.</li> </ul> <p>Dokumentace pro zadání stavby může dále předepsat že cena položky ještě obsahuje například:</p> <ul style="list-style-type: none"> <li>- veškeré druhy protikorozní ochrany a nálety konstrukci.</li> <li>- zárovň zinkování ponorem nebo žárové stříkání (metalizace) kovem.</li> <li>- zvláštní spojovací prostředky, tozebíratelnost konstrukce.</li> <li>- osazení měřících zařízení a úpravy pro ně</li> <li>- ochranná opatření před účinky bludných proudů</li> </ul>				

### POLOŽKY SOUPLISU PRACÍ

Stavba: Úprava prostoru a samoobsluhy - Božkov  
 Objekt: Rozdílový list - položky víceprací  
 Rozpočet: Rozdílový list - položky víceprací

Por.č.	Položka	Typ	Text	MJ	Počet MJ	J.cena	Celkem
3		Svislé konstrukce	- ochranu před přepětím.				36 008,00
5		Komunikace					
3	567302		VRSTVY PRO OBNOVU A OPRAVY Z VIBROV ŠTĚRKU / př. průběžné hutěné šitéřodit, dle TDI určeno na stavbě (32.218+34,08)*1.2=79.558 [A] ocení položky v cenové úrovni 70-80% ceniku URS - dodání kameniva předepsané kvality a zrnitosti - rozprostření a zhutnění vrstvy v předepsané tloušťce - zařízení vrstvy bez rozlišení šířky, pokládání vrstvy po etapách - nezahrnuje postřiky, nátěry	M3	79,558	696,00	55 372,37
8	572211		SPOJOVACÍ POSTŘIK Z ASFALTU DO 0,5KG/M2 25+17,2*2=59,400 [A] ocení položky v cenové úrovni 70-80% ceniku URS - dodání všech předepsaných materiálů pro postřiky v předepsaném množství - provedení dle předepsaného technologického předpisu - zařízení vrstvy bez rozlišení šířky, pokládání vrstvy po etapách - úpravu napojení, ukončení	M2	59,400	8,00	475,20
7	574806		ASFALTOVÝ BETON PRO OBRUSNÉ VRSTVY MODIFIK ACO 16+, 16S (25+17,5)*0,09=3,825 [A] ocení položky v cenové úrovni 70-80% ceniku URS - dodání směsi v požadované kvalitě - očištění podkladu - uložení směsi dle předepsaného technologického předpisu, zhutnění vrstvy v předepsané tloušťce - zařízení vrstvy bez rozlišení šířky, pokládání vrstvy po etapách, včetně pracovních spár a spojů - úpravu napojení, ukončení podél obrubníků, dilatačních zařízení, odvodňovacích průřezů, odvodňovačů, vpusů, šachet a pod - nezahrnuje postřiky, nátěry - nezahrnuje řešení podél obrubníků, dilatačních zařízení, odvodňovacích průřezů, odvodňovačů, vpusů, šachet a pod.	M3	3,825	5 390,00	20 616,75
5		Komunikace					76 464,32

## POLOŽKY SOUPISU PRACÍ

Stavba: 17-050 Úprava prostoru u samoobsluhy - Bozkov  
 Objekt: 17-050 Rozdílový list - položky víceprací  
 Rozpočet: 17-050 Rozdílový list - položky víceprací

Poř.č.	Položka	Typ	Text	MJ	Počet MJ	J.cena	Cellkem
7	12	76792	Přidružená stavební výroba OPLOCENÍ Z DRÁTĚNÉHO PLETIVA POTAŽENÉHO PLASTEM 25*1,5=37,500 [A] ocení položky v cenové úrovni 75-80% ceníku URS - položka zahrnuje podle vlastního pletiva i rámy, nošty, lišty, kování, podpěrné, závěsné, upevňovací prvky, spojovací a těsnící materiál, pomocný materiál, kompletní povrchovou úpravu - nejsou zahrnuty sloupky, jejich základové konstrukce a zemní práce, které se vykazují v samostatných položkách 338**, 272**, 26A**, 13***, není zahrnuta podezdívka (272**)	M2	37,500	88,00	3 337,50
7			Přidružená stavební výroba				3 337,50
9	11	919112	Ostatní konstrukce a práce ŘEZÁNÍ ASFALTOVÉHO KRYTU VOZOVEK TL DO 100MM 16=16,000 [A] ocení položky v cenové úrovni 70-80% ceníku URS - položka zahrnuje řezání vozovkové vrstvy v předepsané tloušťce, včetně spojitky vody	M	16,000	108,00	1 728,00
15	93131		TĚSNĚNÍ DILATAČ SPAR ASF ZALIVKOU napojení AB trytu 18*0,02*0,04=0,022 [A] ocení položky v cenové úrovni 70-80% ceníku URS - položka zahrnuje dodávku a osazení předepsaného materiálu, očištění ploch před úpravou, očištění okolí spáry po úpravě nezahrnuje těsnící profil	M3	0,022	96 850,00	2 130,70
9			Ostatní konstrukce a práce				3 858,70
<b>Cellkem:</b>							<b>170 982,59</b>



STAVEBNÍ PRÁCE  
 PAVEL LÁNSKY  
 513 01 JEMILY I., 32  
 IČO 647 39 136  
 DIČ 258-750419344